

NO VÁLIDO PARA COTIZAR

NOTA: PLANO NO APTO CONSTRUCCIÓN



OBRA: Adecuación Integral del Comedor Universitario. PI-FCEN

PLANO: SITUACIÓN_ACTUAL

FECHA: AGOSTO_2024

ESCALA: 1:50

N° PLANO
01.1

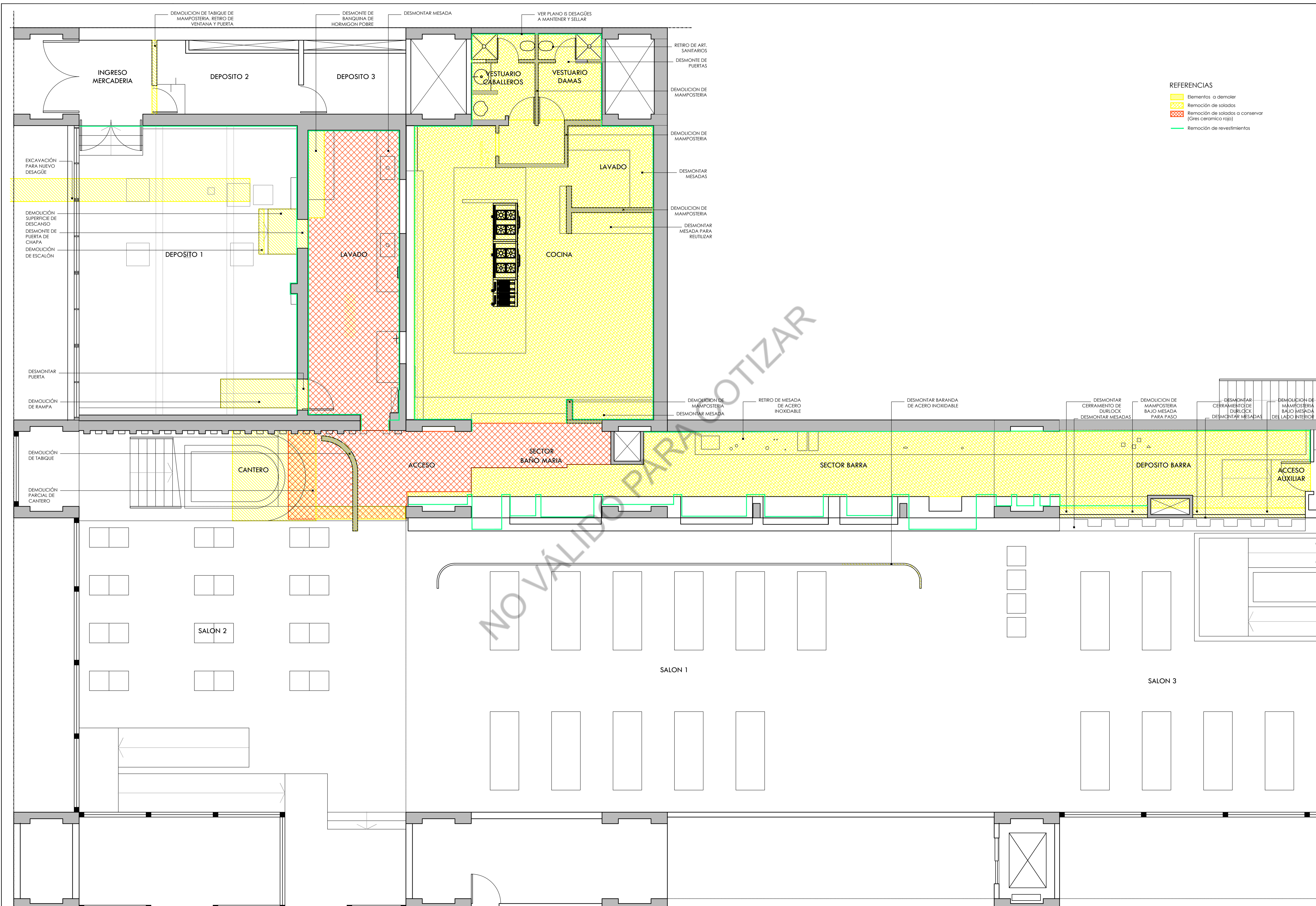

- REFERENCIAS**
- Elementos a demoler
 - Remoción de solados
 - Remoción de solados a conservar (Gres cerámico rojo)
 - Remoción de revestimientos

NOTA: PLANO NO APTO CONSTRUCCIÓN

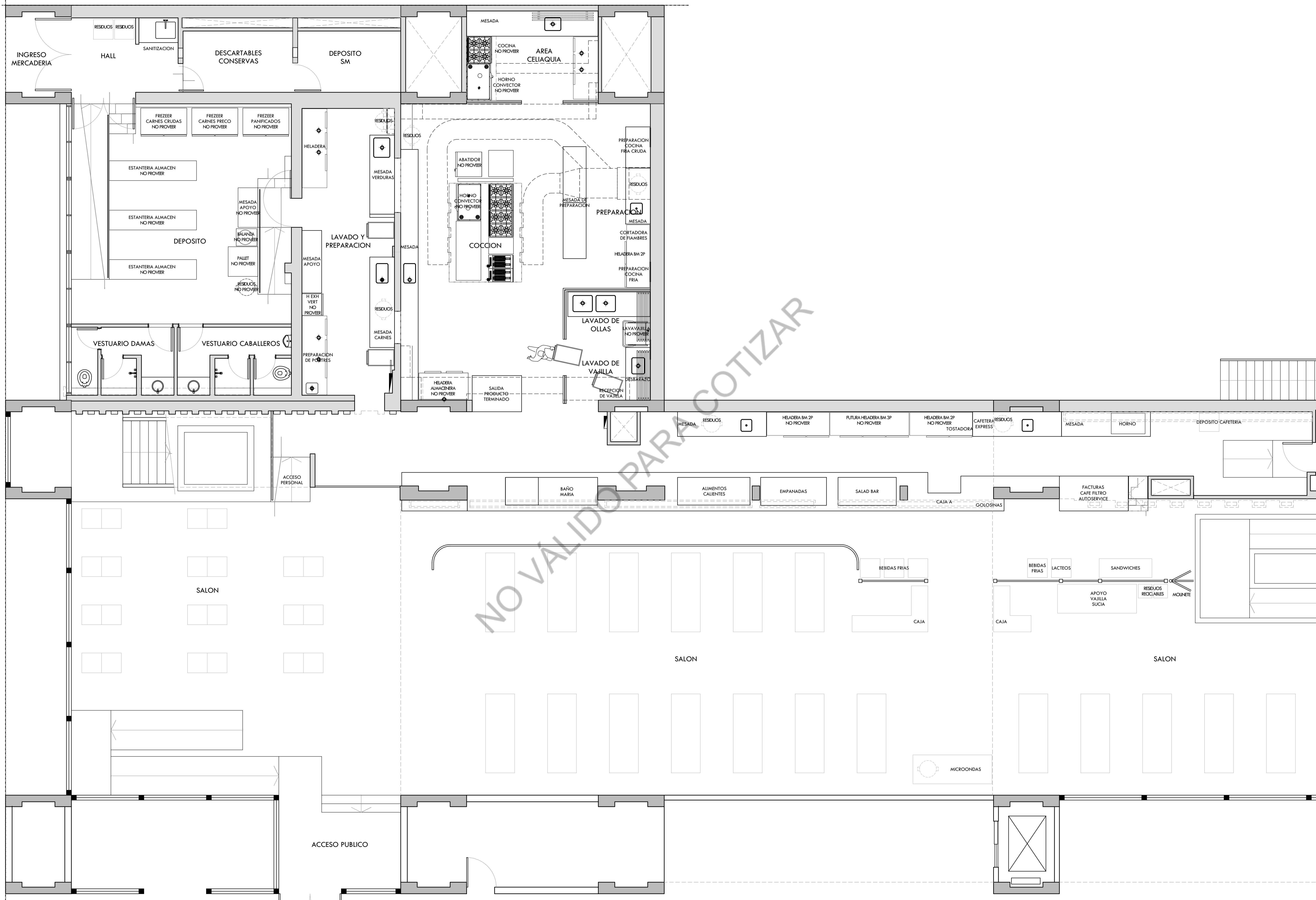

NO VALIDO PARA COTIZAR

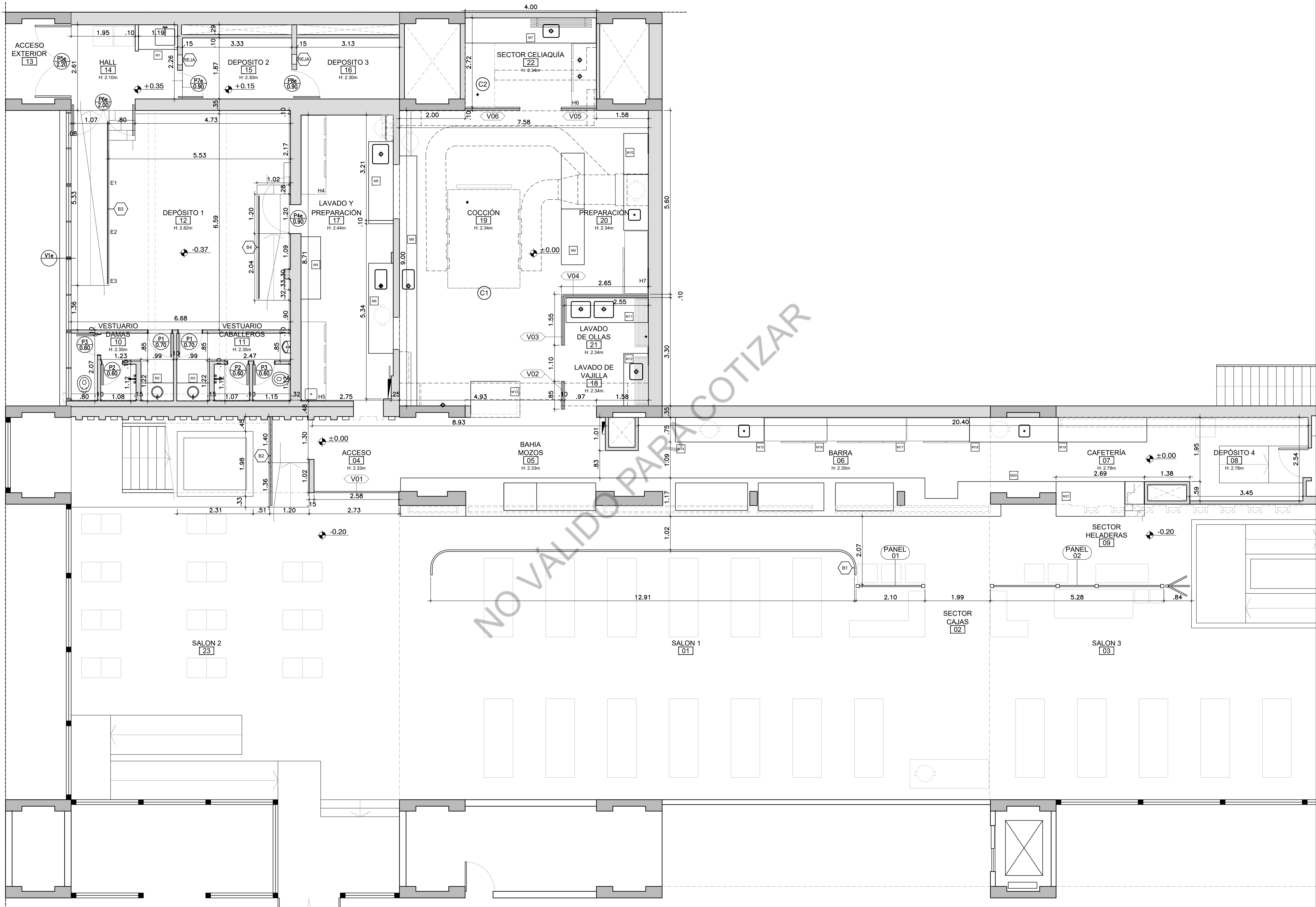

NO VALIDO PARACOTIZAR

MESADA EXISTENTE EN OTRO SECTOR,
A RETIRAR, ADECUAR Y REINSTALAR

REFERENCIAS

- ADECUACIÓN DE MESADA EXISTENTE
- A PROVEER E INSTALAR
- MESADA DE GRANITO A PROVEER E INSTALAR
- MESADA ENCHAPADA A PROVEER E INSTALAR
- COLOCACIÓN SIN PROVISIÓN
- MESADA DE GRANITO A COLOCAR, SIN PROVISIÓN
- MESADA DE ACERO INOXIDABLE A COLOCAR, SIN PROVISIÓN
- HELADERA CON MESADA, SIN PROVISIÓN

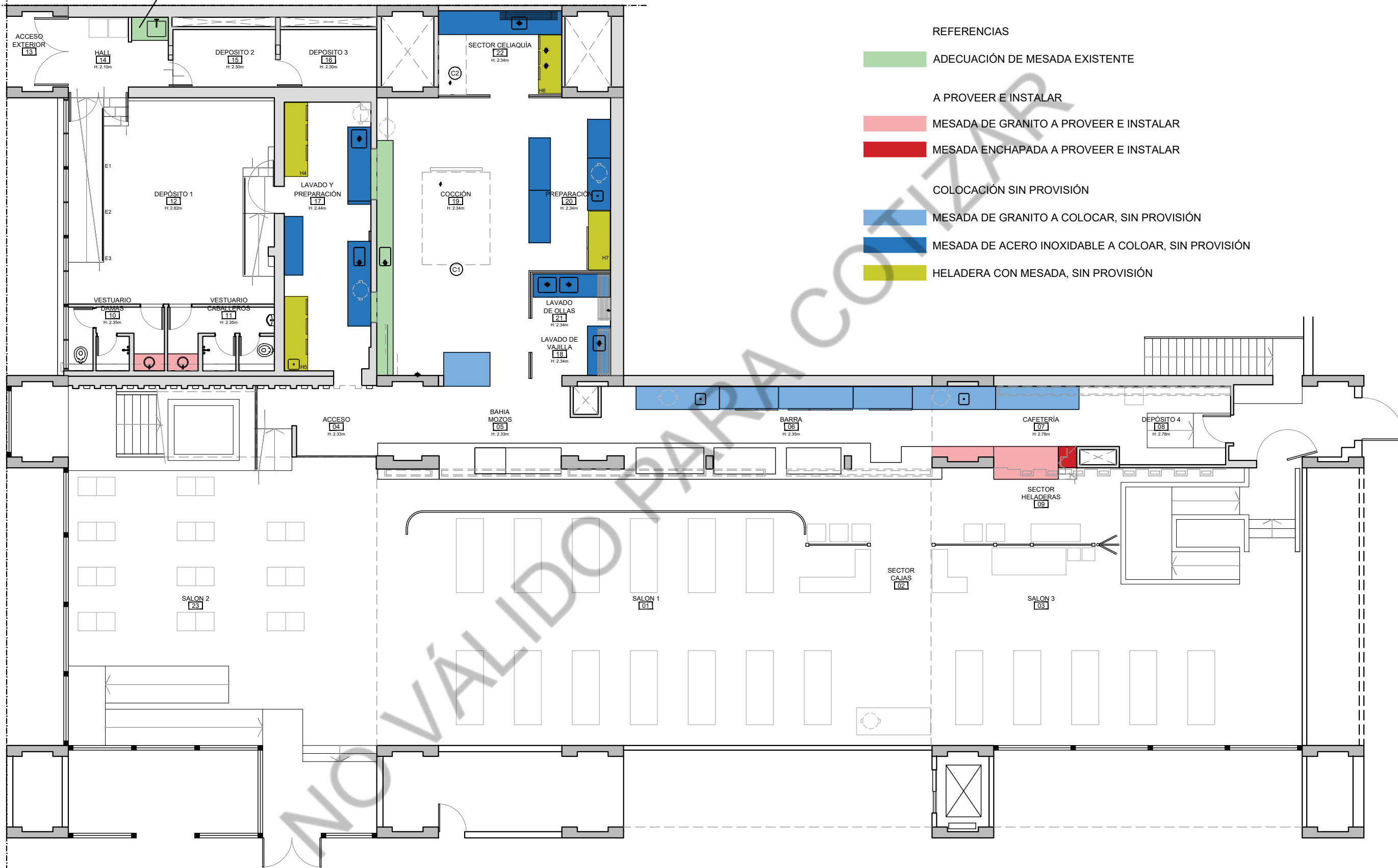

NOTA: PLANO NO APTO CONSTRUCCIÓN



OBRA: Adecuación de Cocina Comedor Universitario. PB. Pabellón I
 PLANO: Mesadas y Heladeras con Mesada

FECHA:
Agosto 2024
 ESCALA:
1:125

N° PLANO
04.1

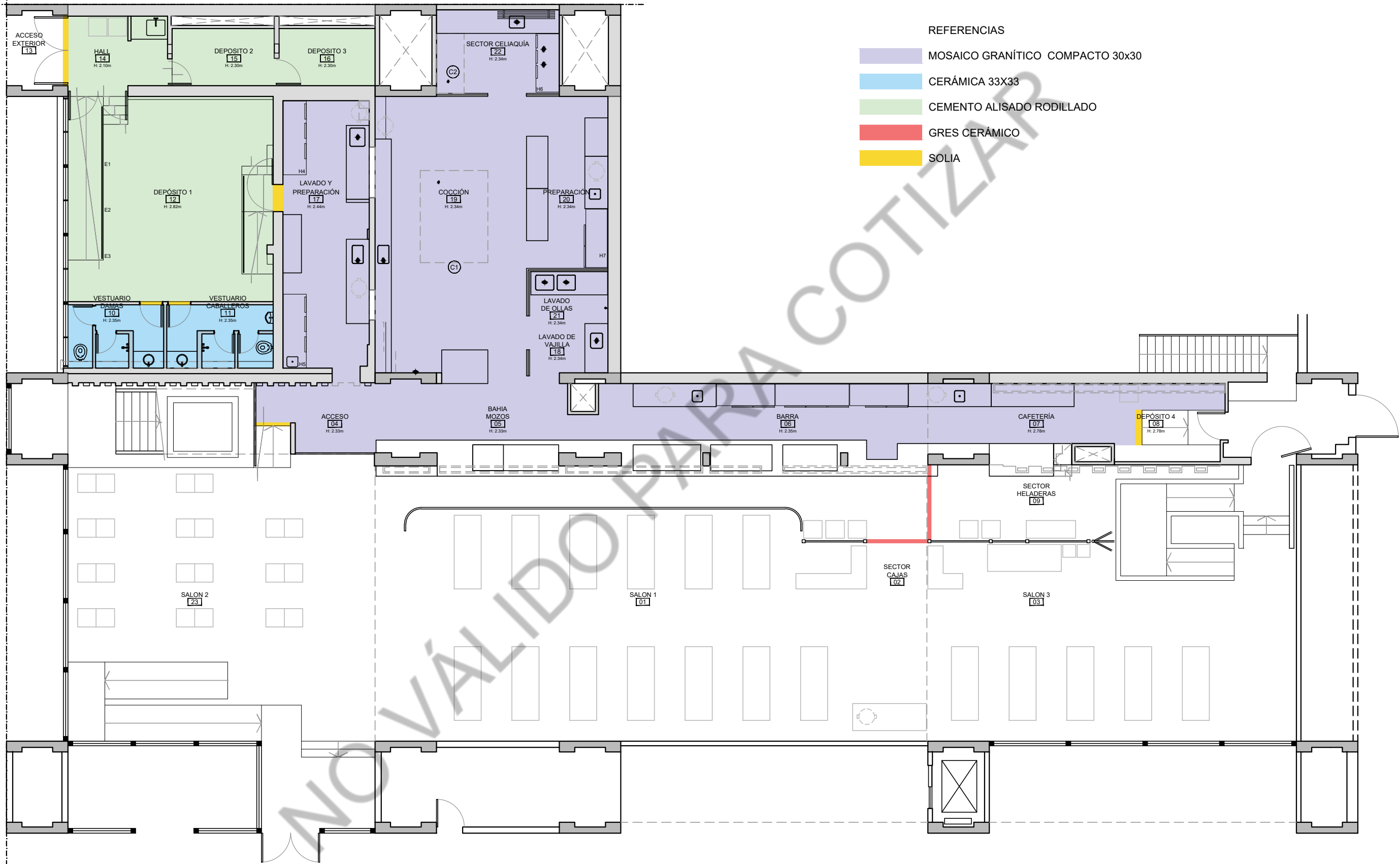

REFERENCIAS

- MOSAICO GRANÍTICO COMPACTO 30x30
- CERÁMICA 33X33
- CEMENTO ALISADO RODILLADO
- GRES CERÁMICO
- SOLIA

NOTA: PLANO NO APTO CONSTRUCCIÓN



OBRA: Adecuación de Cocina Comedor Universitario. PB. Pabellón I

PLANO: Tipos de piso

FECHA:
Agosto 2024

ESCALA:
1:125

N° PLANO
04.2

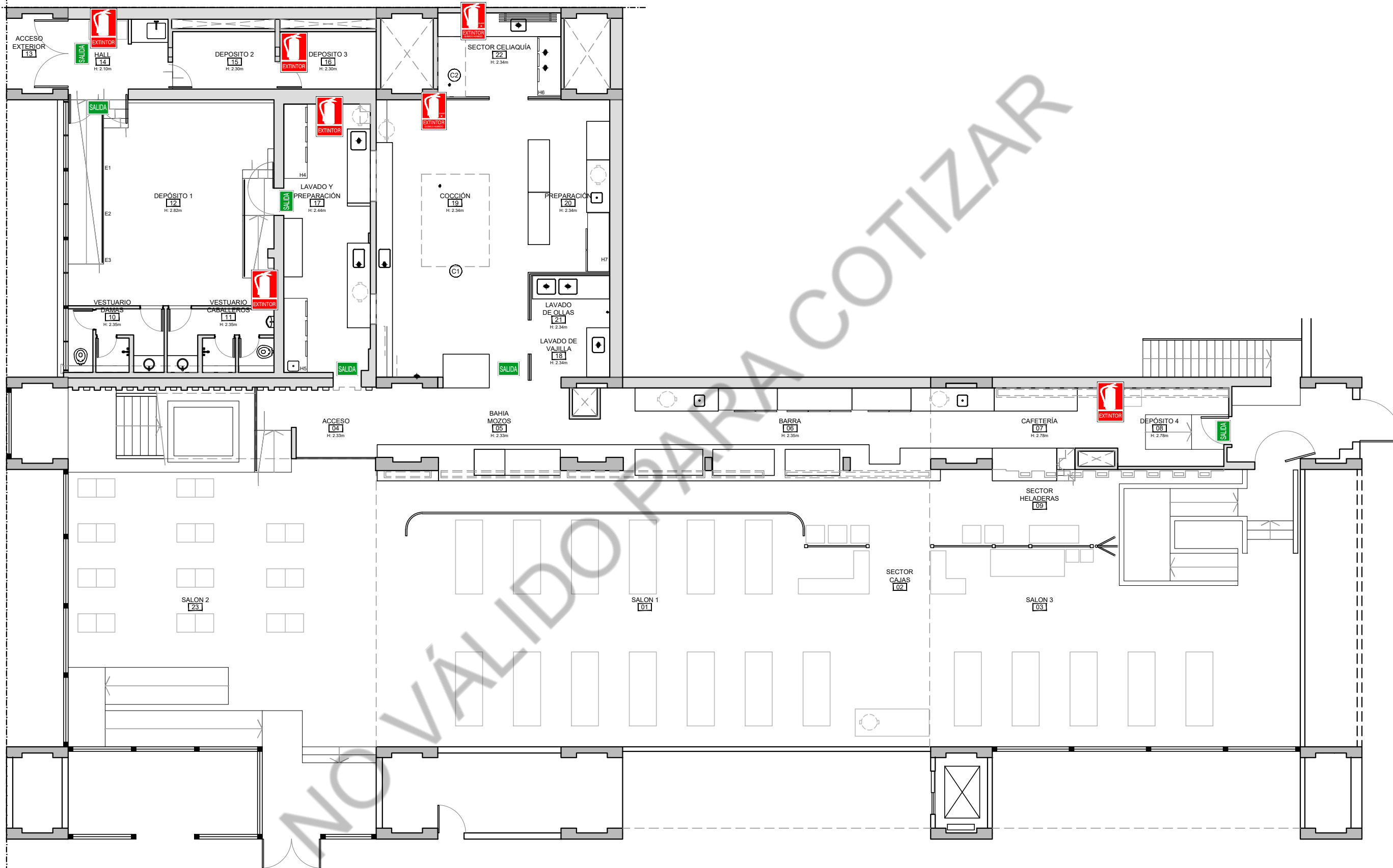

NOTA: PLANO NO APTO CONSTRUCCIÓN



OBRA: Adecuación de Cocina Comedor Universitario. PB. Pabellón I
 PLANO: Extintores y Cartelería de Salida

FECHA:
 Agosto 2024
 ESCALA:
 1:125

N° PLANO
04.3

CORTE A-A

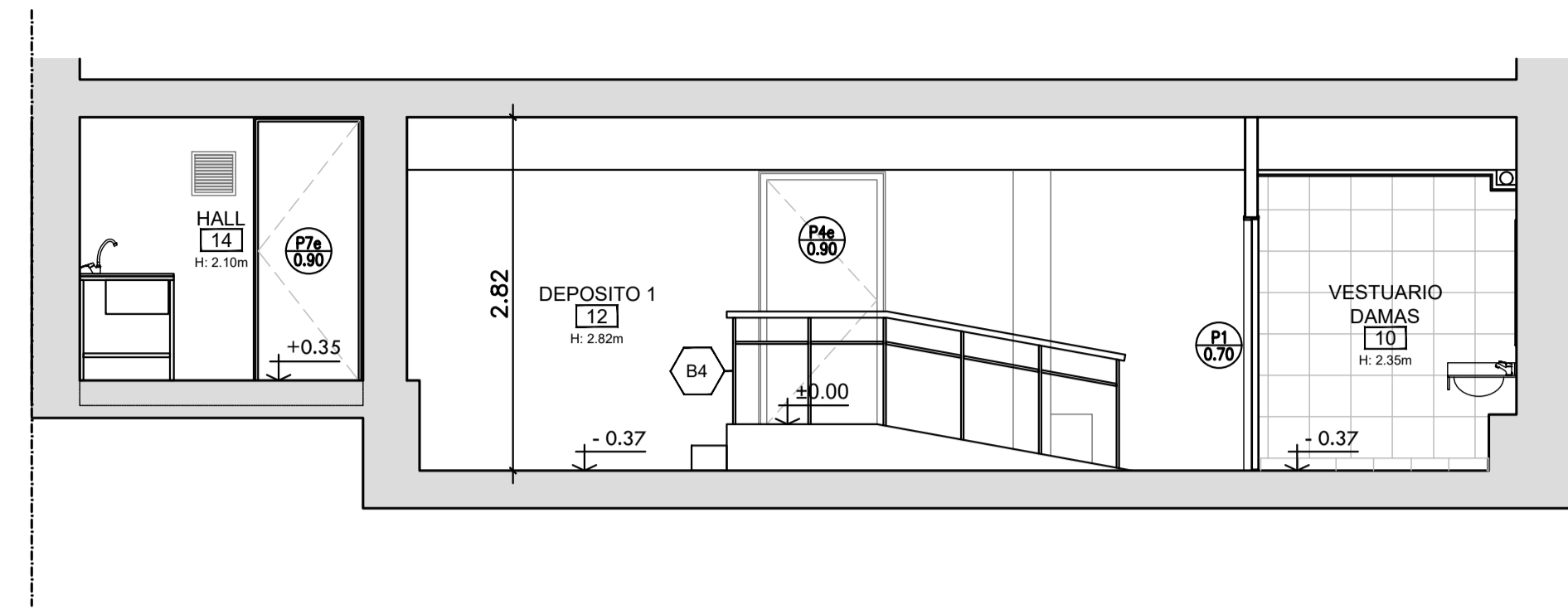

CORTE E-E

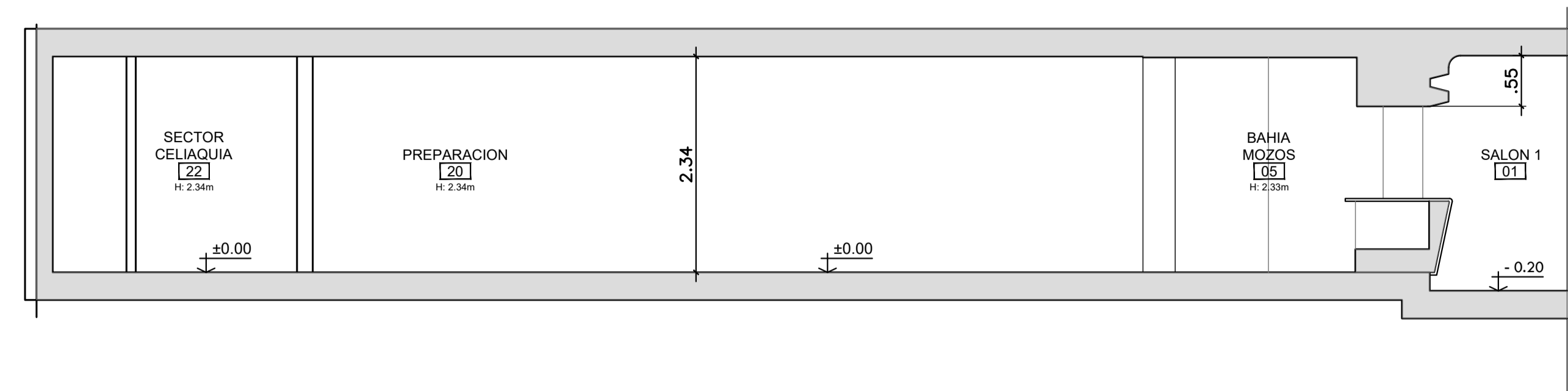

CORTE B-B

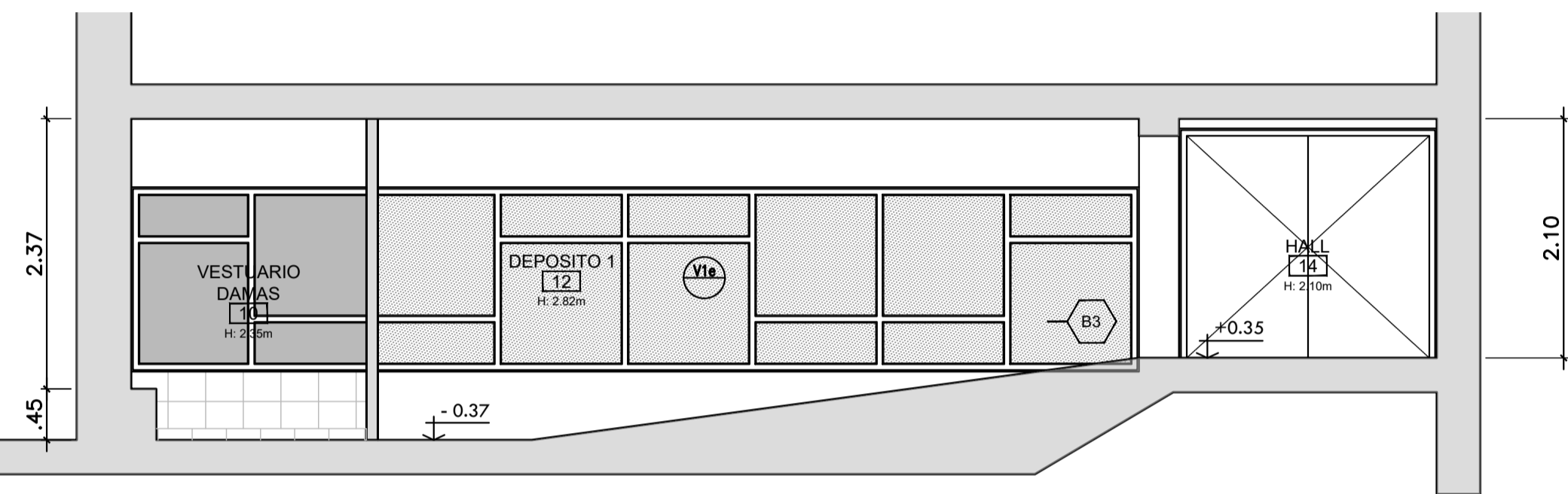

CORTE F-F

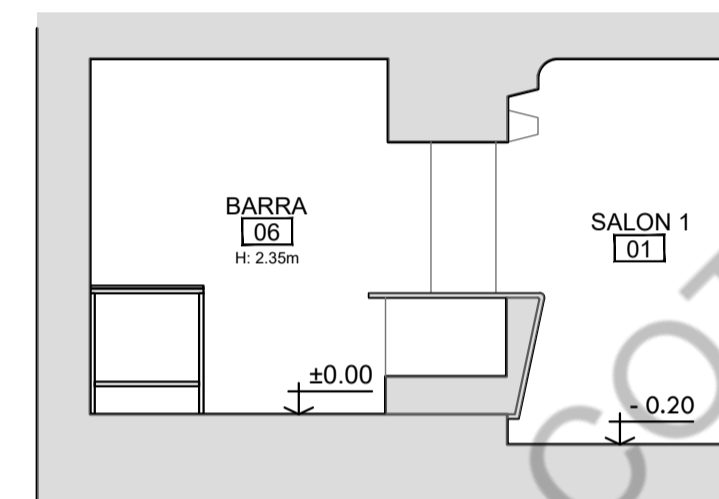

CORTE G-G

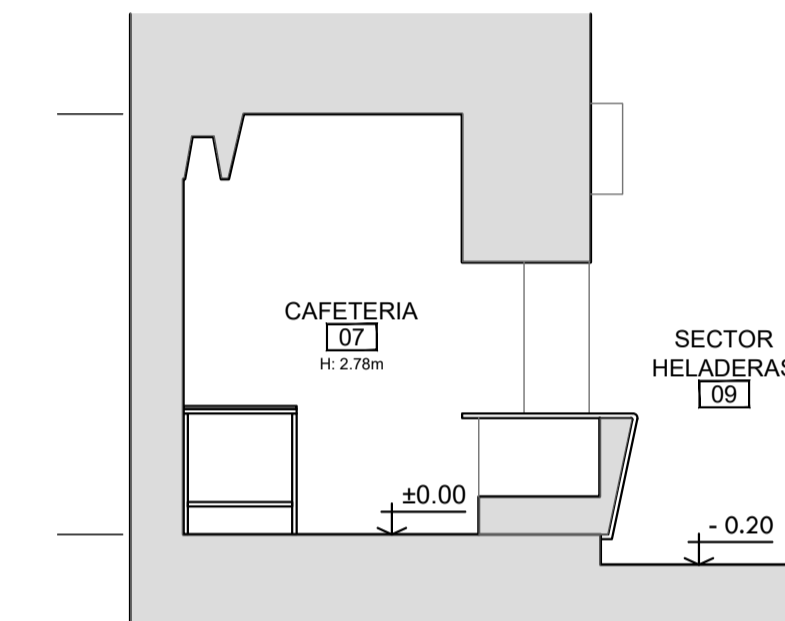

CORTE H-H

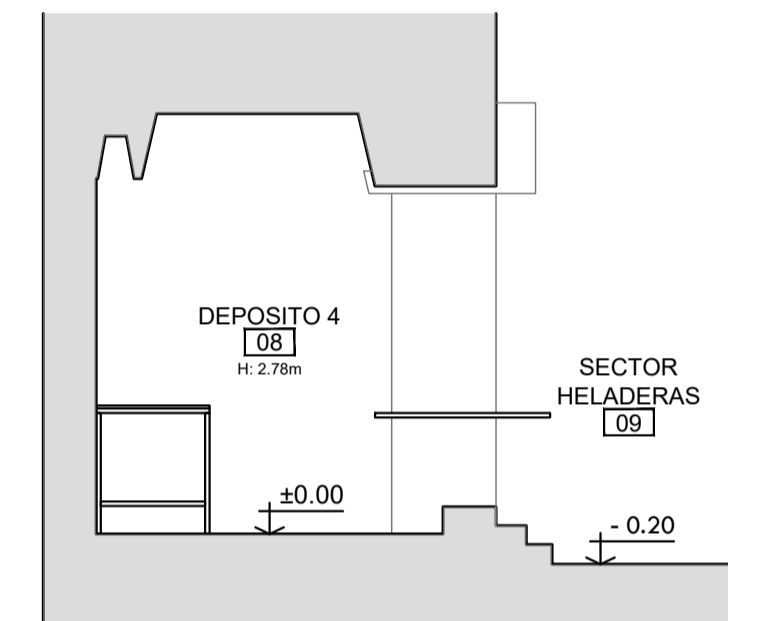

CORTE C-C

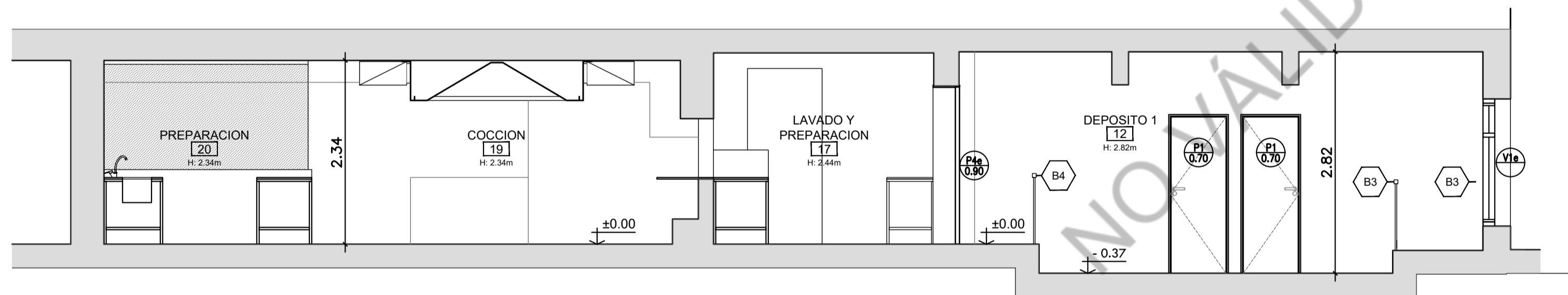

CORTE D-D



PLANTA DE LOCALIZACION

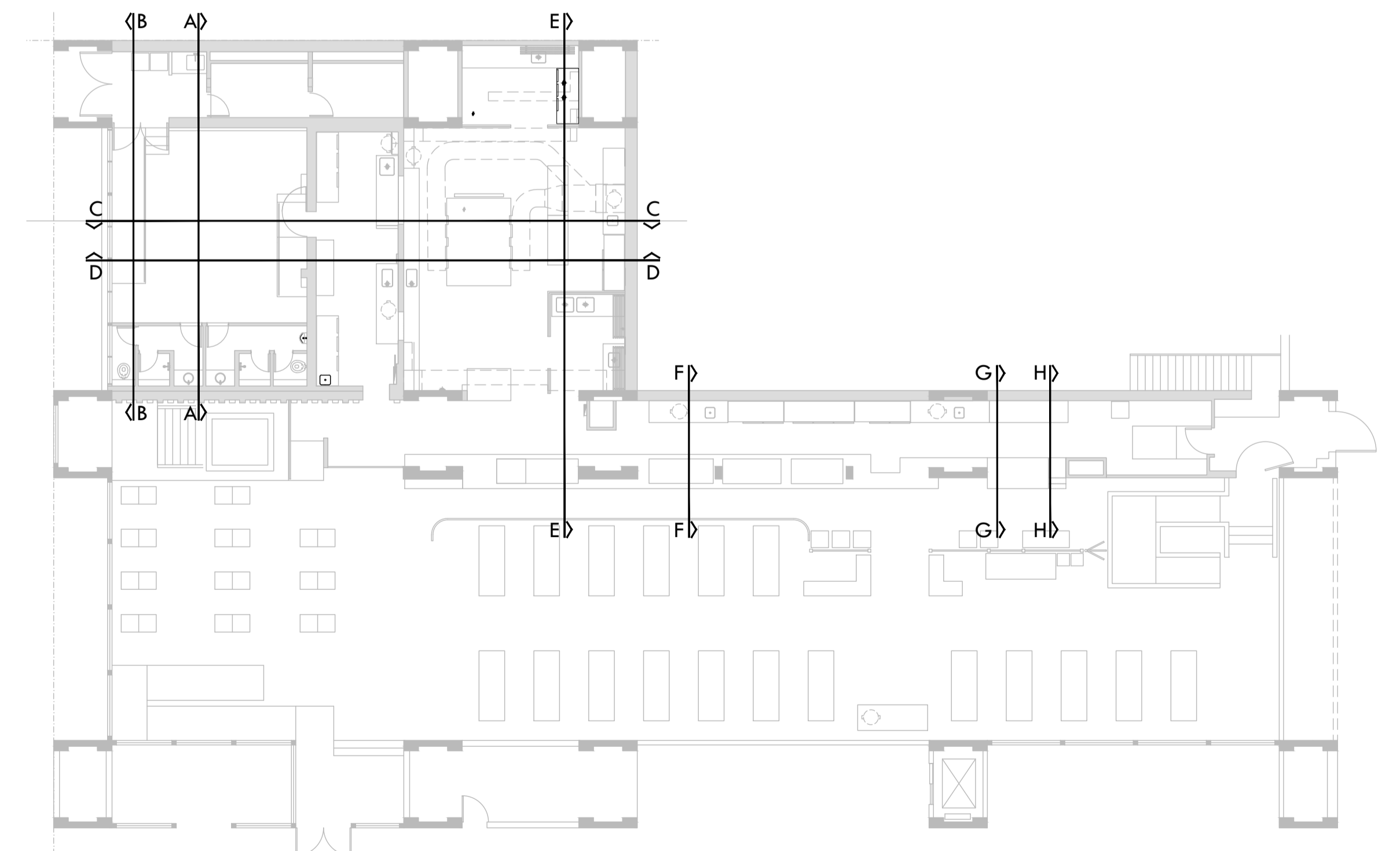

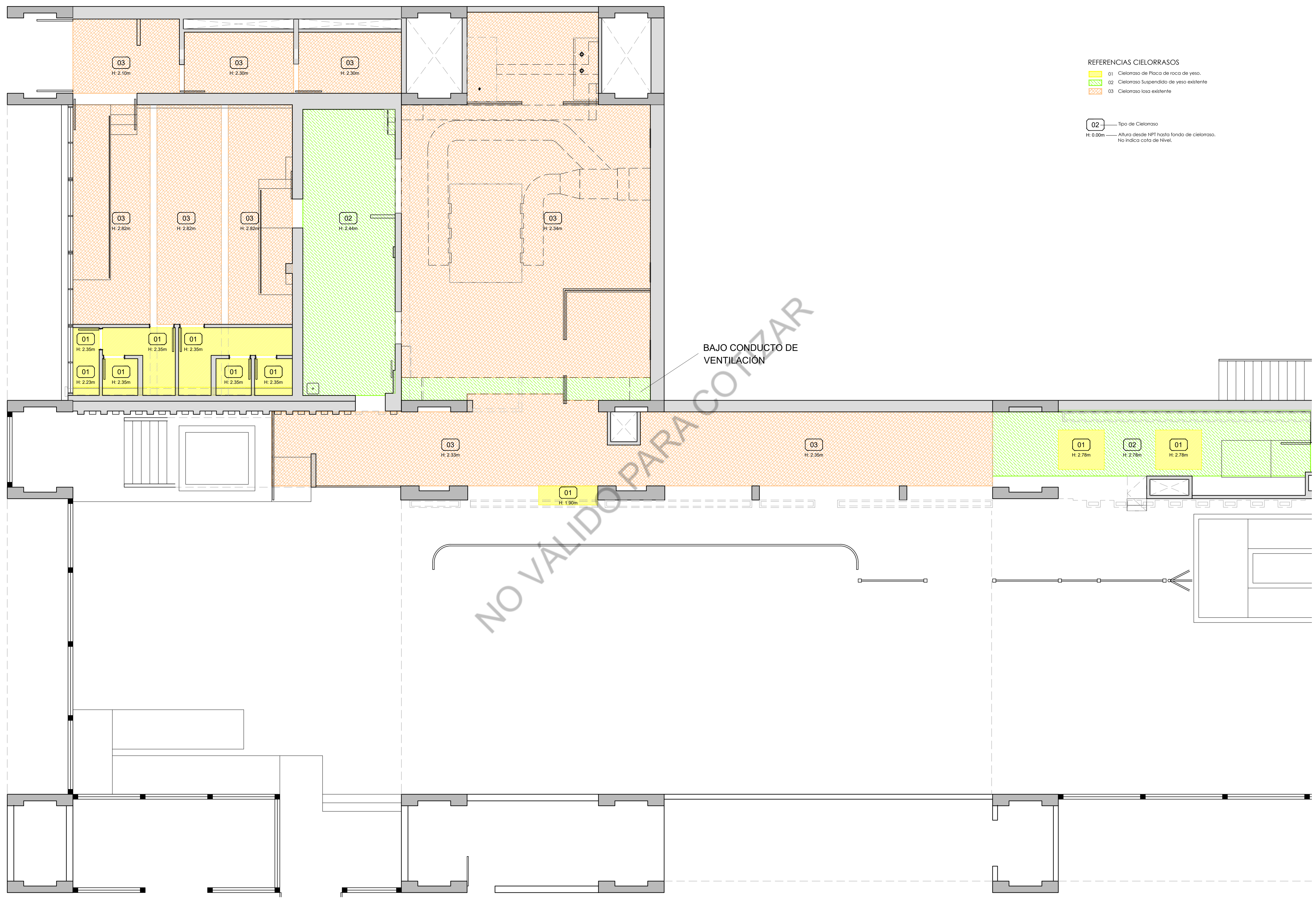

REFERENCIAS CIELORRASOS

- 01 Cielorraso de Placa de roca de yeso.
- 02 Cielorraso Suspendido de yeso existente
- 03 Cielorraso losa existente

02 — Tipo de Cielorraso
 H: 0.00m — Altura desde NPT hasta fondo de cielorraso.
 No indica cota de Nivel.

BAJO CONDUCTO DE VENTILACIÓN

NO VÁLIDO PARA COPIAR

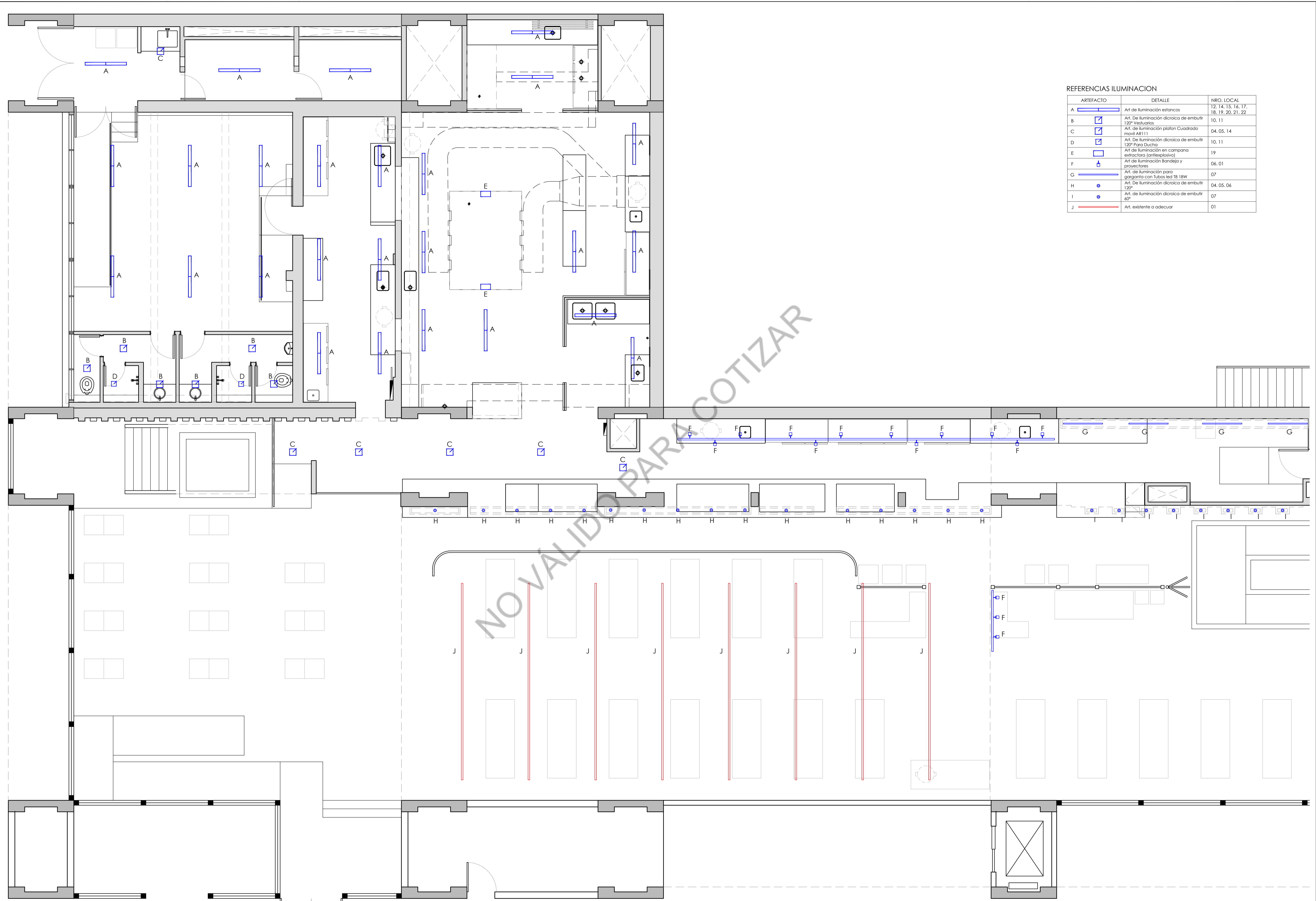

REFERENCIAS ILUMINACION

ARTEFACTO	DETALLE	NRO. LOCAL
A	Art. de iluminación estancos	12, 14, 15, 16, 17, 18, 19, 20, 21, 22
B	Art. de iluminación dicroica de embutir 120° Vestuarios	10, 11
C	Art. de iluminación plafón Cuadrado móvil AR 111	04, 05, 14
D	Art. de iluminación dicroica de embutir 120° Para Ducha	10, 11
E	Art. de iluminación en campana extractora (antexplosiva)	19
F	Art. de iluminación bandeja y proyectores	06, 01
G	Art. de iluminación para garganta con tubos led 18, 18w	07
H	Art. de iluminación dicroica de embutir 120°	04, 05, 06
I	Art. de iluminación dicroica de embutir 60°	07
J	Art. existente a adecuar	01

NOTA: PLANO NO APTO CONSTRUCCIÓN

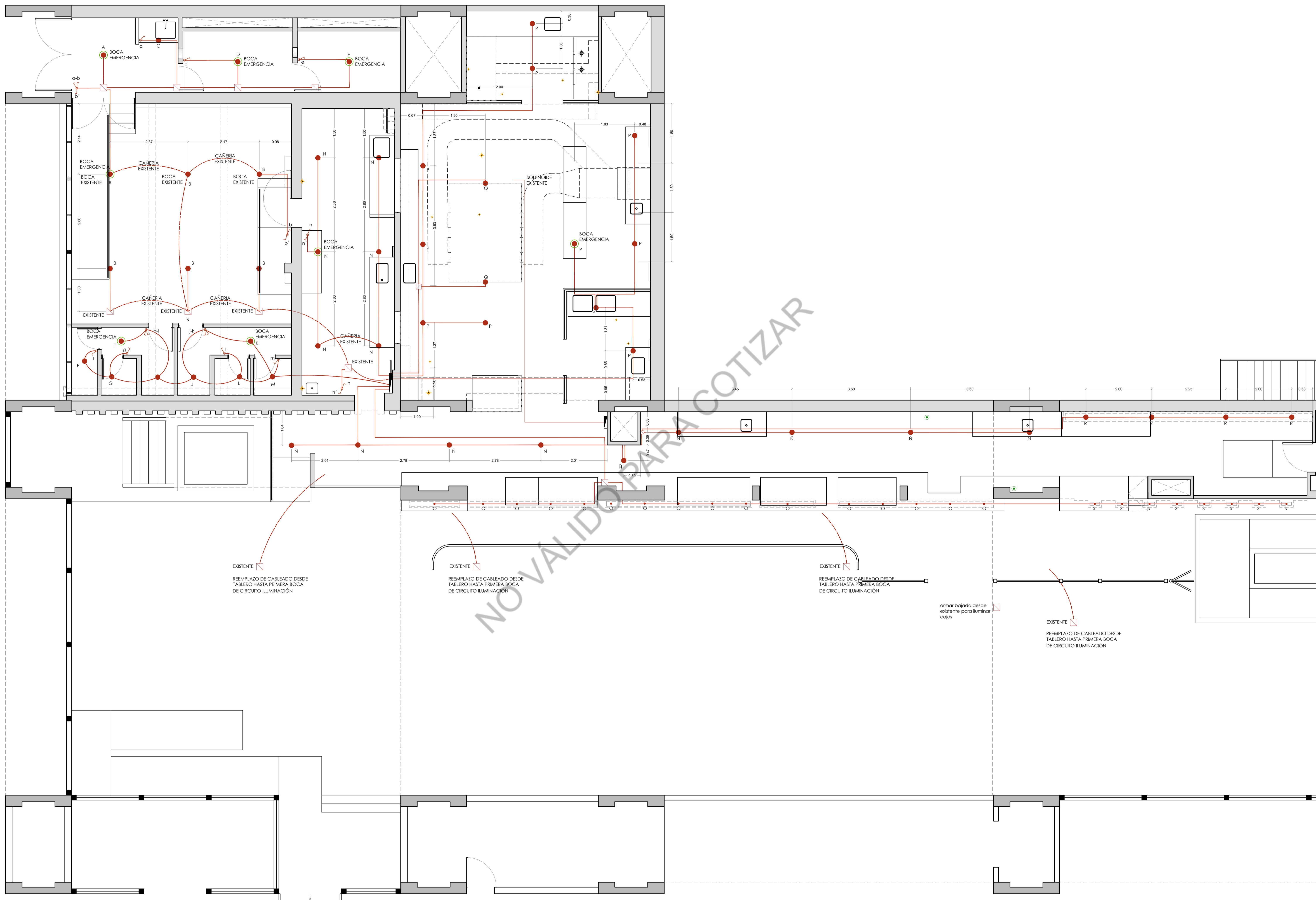

NO VALIDO PARA COTIZAR

EXISTENTE
REEMPLAZO DE CABLEADO DESDE
TABLERO HASTA PRIMERA BOCA
DE CIRCUITO ILUMINACIÓN

EXISTENTE
REEMPLAZO DE CABLEADO DESDE
TABLERO HASTA PRIMERA BOCA
DE CIRCUITO ILUMINACIÓN

EXISTENTE
REEMPLAZO DE CABLEADO DESDE
TABLERO HASTA PRIMERA BOCA
DE CIRCUITO ILUMINACIÓN

armar bajada desde
existente para iluminar
cojos

EXISTENTE
REEMPLAZO DE CABLEADO DESDE
TABLERO HASTA PRIMERA BOCA
DE CIRCUITO ILUMINACIÓN

NO VÁLIDO PARA COTIZAR

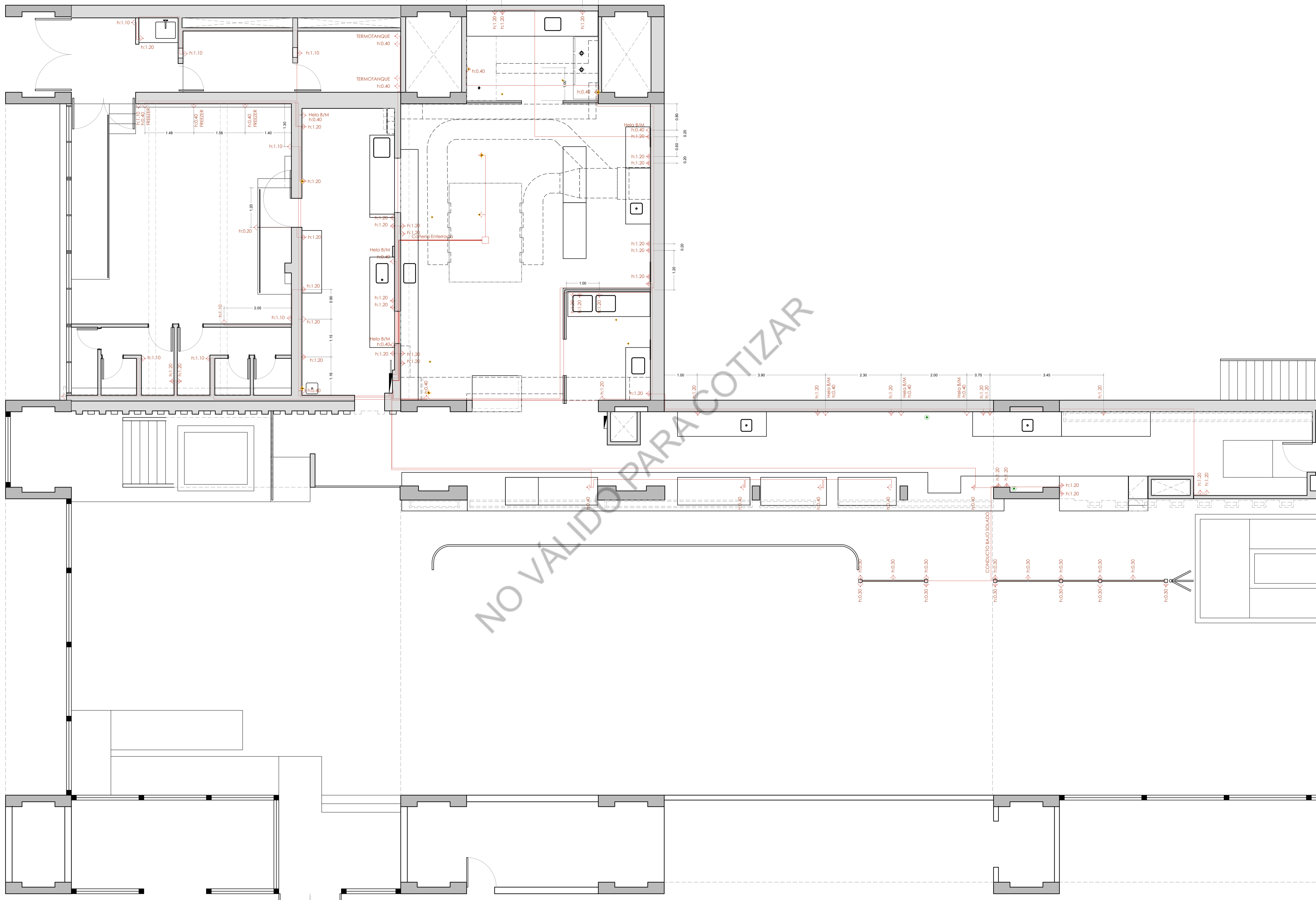

NOTA: PLANO NO APTO CONSTRUCCIÓN

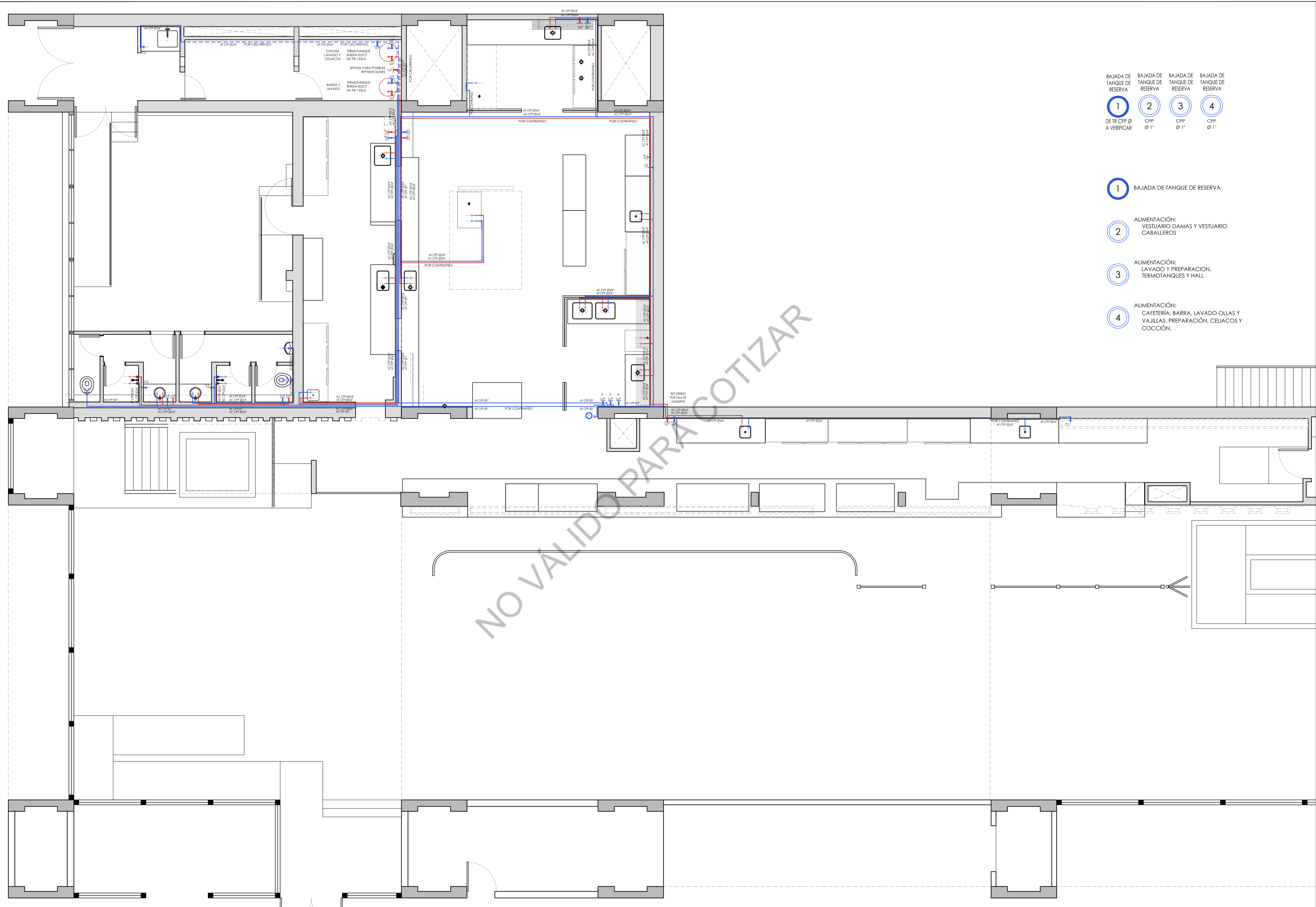

- BAJADA DE TANQUE DE RESERVA
1 DE TR CPP Ø A VERIFICAR
- BAJADA DE TANQUE DE RESERVA
2 CPP Ø 1"
- BAJADA DE TANQUE DE RESERVA
3 CPP Ø 1"
- BAJADA DE TANQUE DE RESERVA
4 CPP Ø 1"

- 1 BAJADA DE TANQUE DE RESERVA
- 2 ALIMENTACIÓN: VESTUARIO DAMAS Y VESTUARIO CABALLEROS
- 3 ALIMENTACIÓN: LAVADO Y PREPARACION, TERMOTANQUES Y HALL
- 4 ALIMENTACIÓN: CAFETERÍA, BARRA, LAVADO OLLAS Y VAJILLAS, PREPARACIÓN, CELIACOS Y COCCIÓN.

NO VÁLIDO PARA COTIZAR

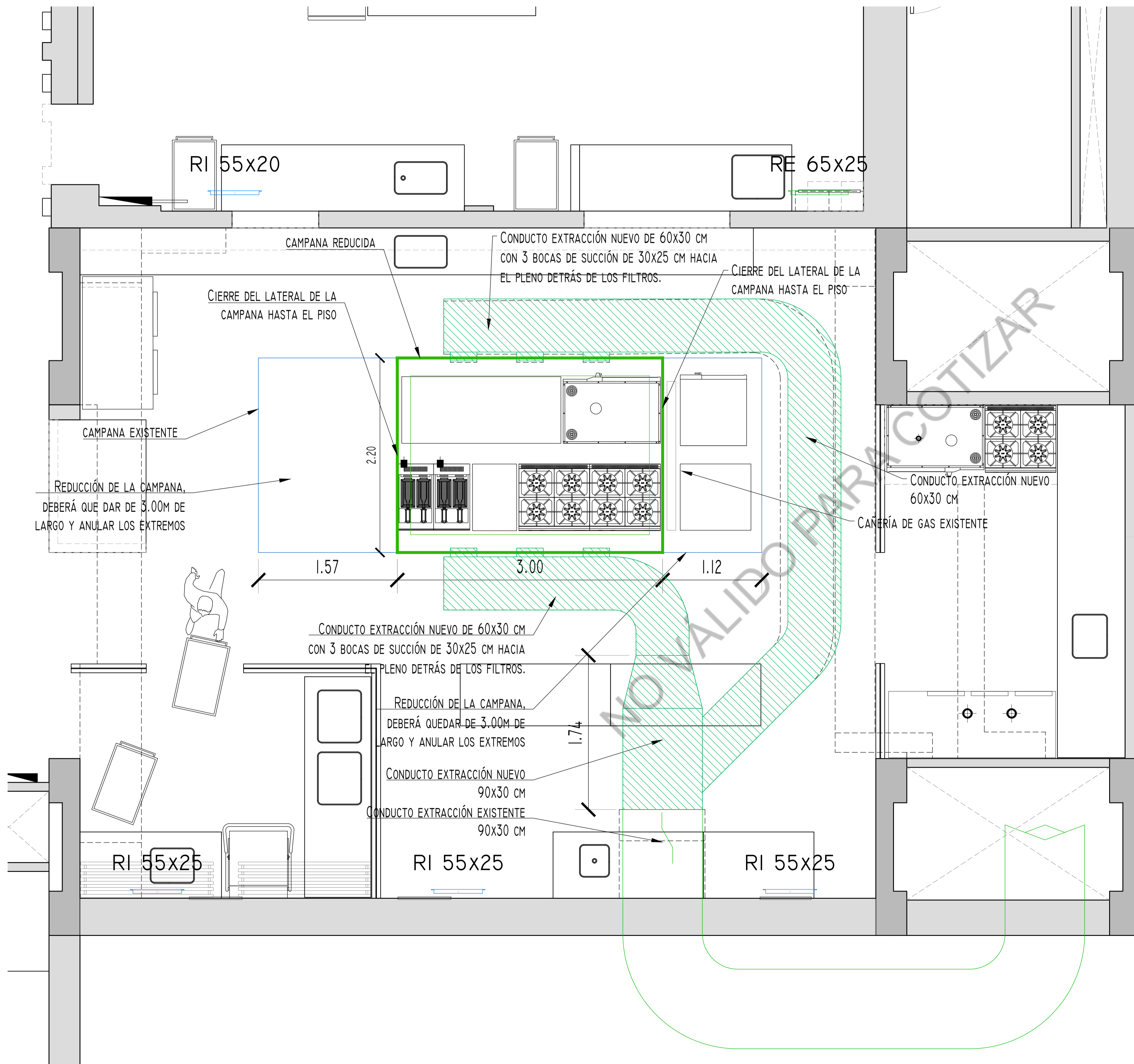

Campana - Planta

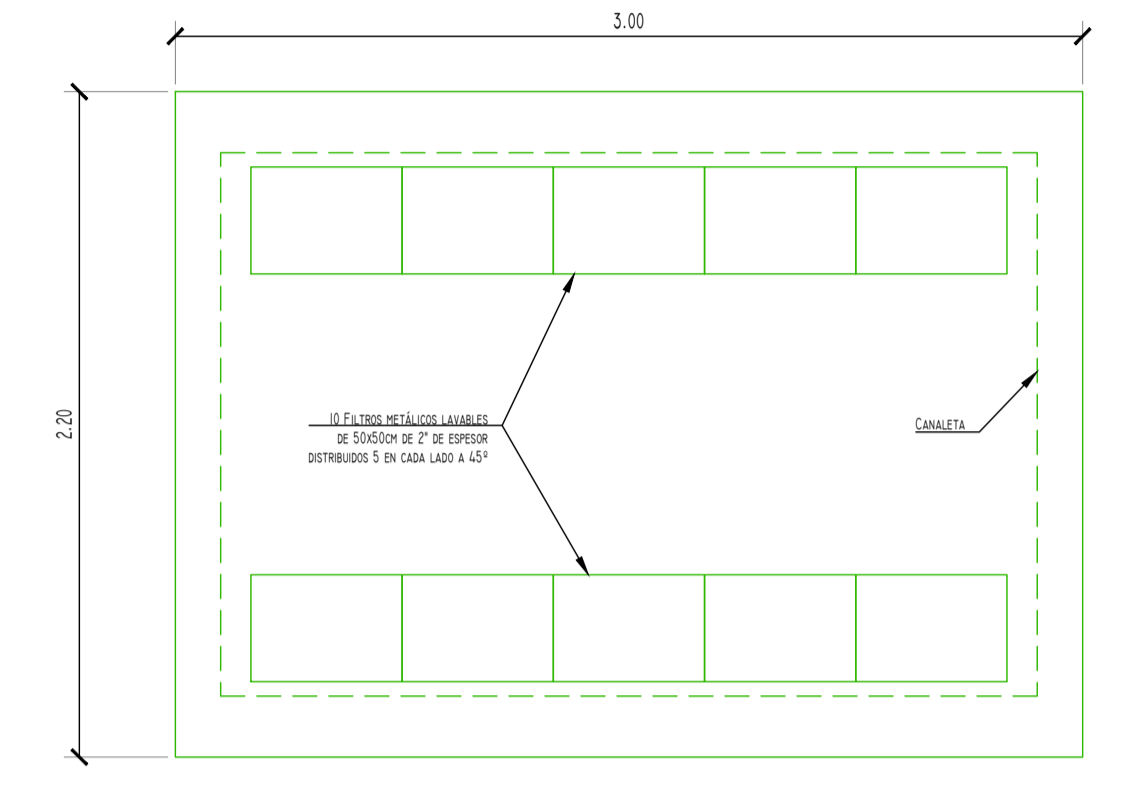

Campana - Corte transversal

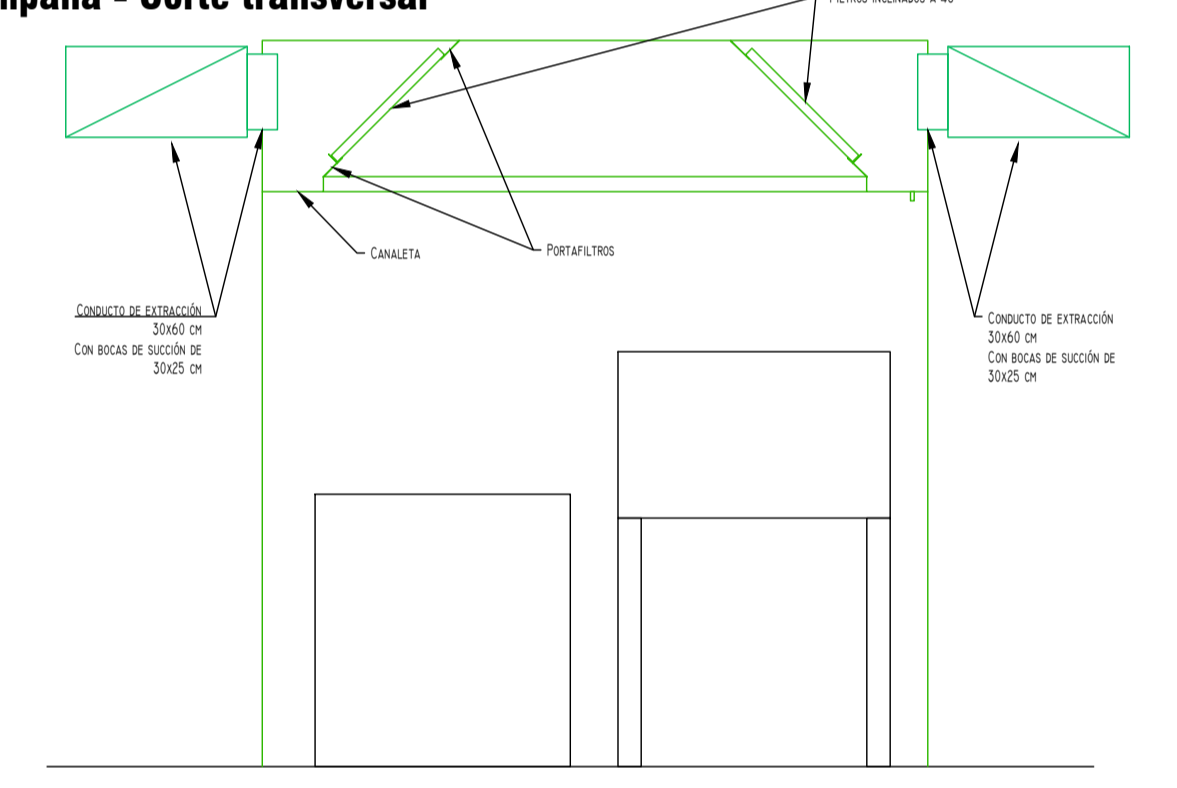

Campana - Corte longitudinal

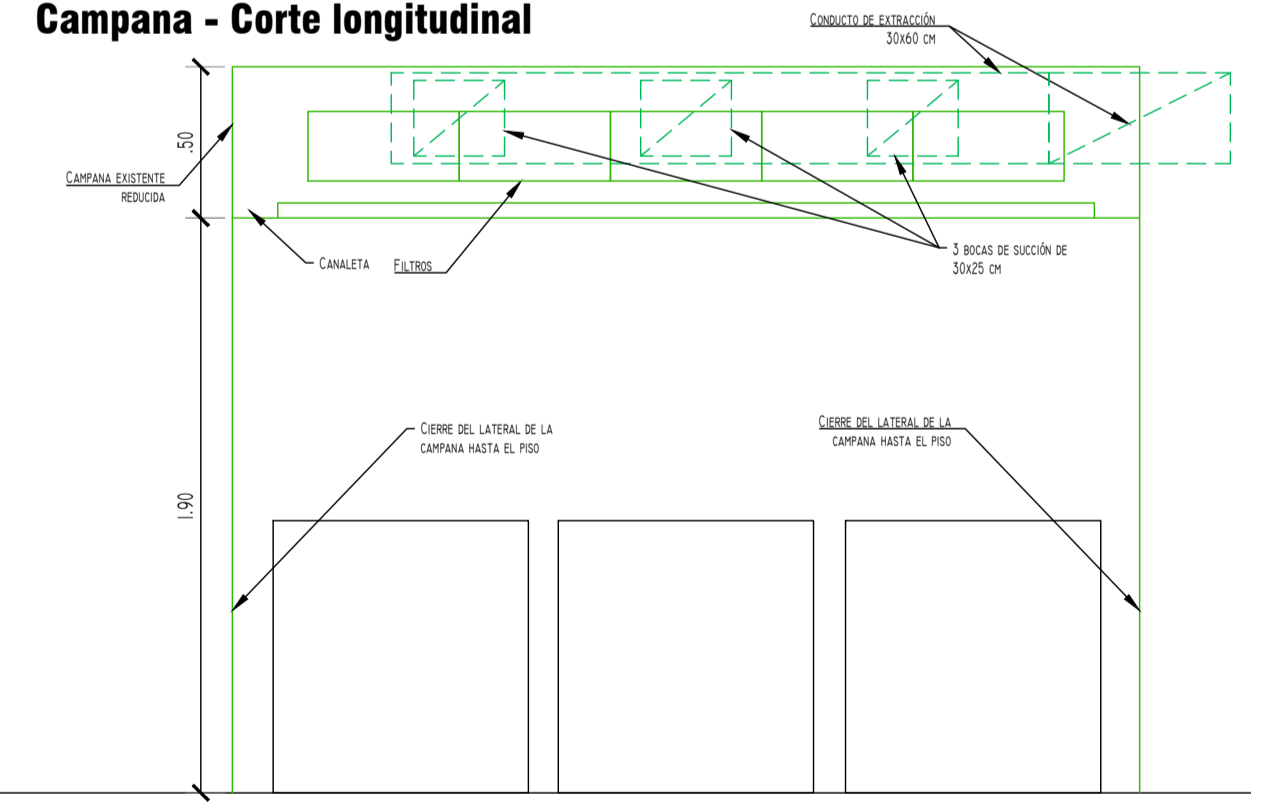

DESIGNACION:	P1 0.70	CANTIDAD: 2	IZQ.: 1	Tipo: PUERTAS
			DER.: 1	Apertura: DE ABRIR
		Ubicación: ACCESO VESTUARIOS		
MARCO	Ancho Muro: 1 der.: ancho muro: 0.10m y 1 izq.: ancho muro:0.10m			
	Marco Tipo: ABRAZA PARED			
	Material: CHAPA BWG N°18			
	Anclaje: GRAMPAS METALICAS			
Terminación: DOS MANOS DE CONVERTIDOR DE OXIDO				
HOJA	Material: CHAPA BWG N°18	Estructura: DOBLE		
		Terminación: CONVERTIDOR DE OXIDO		
Movimiento: BISAGRAS MUNICION				
Maniobra: APERTURA Y CIERRE				
Cierre: DOBLE CONTACTO CIERRE / CERRADURA DOBLE PALETA TIPO ACYTRA MOD 101				
Otros: BOCALLAVE BRONCE PLATIL. TRES COPIAS DE LLAVES				

DESIGNACION:	P2 0.60	CANTIDAD: 2	IZQ.: 1	Tipo: PUERTAS
			DER.: 1	Apertura: DE ABRIR
		Ubicación: ACCESO DUCHA		
MARCO	Ancho Muro: 1 der.: ancho muro: 0.10m y 1 izq.: ancho muro:0.10m			
	Marco Tipo: ABRAZA PARED			
	Material: CHAPA BWG N°18			
	Anclaje: GRAMPAS METALICAS			
Terminación: DOS MANOS DE CONVERTIDOR DE OXIDO				
HOJA	Material: CHAPA BWG N°18	Estructura: DOBLE		
		Terminación: CONVERTIDOR DE OXIDO		
Movimiento: BISAGRAS MUNICION				
Maniobra: APERTURA Y CIERRE				
Cierre: DOBLE CONTACTO CIERRE				
Otros: CERRADURA LLAVIN LIBRE - OCUPADO DE ACERO INOX TIPO HAFELE CIMA F				

DESIGNACION:	P3 0.60	CANTIDAD: 2	IZQ.: -	Tipo: PUERTAS
			DER.: 2	Apertura: DE ABRIR
		Ubicación: BOX INODOROS		
MARCO	Ancho Muro: 2 der.: ancho muro: 0.10m			
	Marco Tipo: ABRAZA PARED			
	Material: CHAPA BWG N°20			
	Anclaje: GRAMPAS METALICAS			
Terminación: DOS MANOS DE CONVERTIDOR DE OXIDO				
HOJA	Material: PLACA MADERA	Estructura: TERCiado DE CEDRO ENCHAPADO		
		Terminación: PINTURA SINTETICA		
Movimiento: BISAGRAS MUNICION				
Maniobra: APERTURA Y CIERRE				
Cierre: DOBLE CONTACTO CIERRE				
Otros: CERRADURA LLAVIN LIBRE - OCUPADO DE ACERO INOX TIPO HAFELE CIMA F				

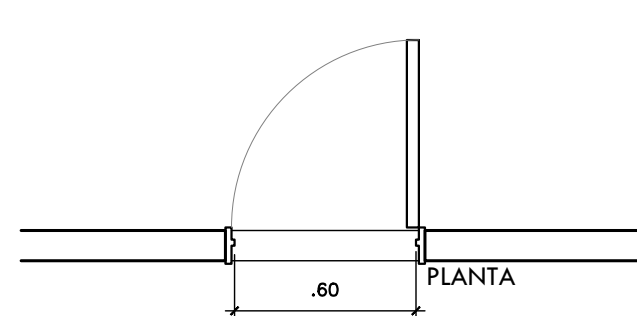
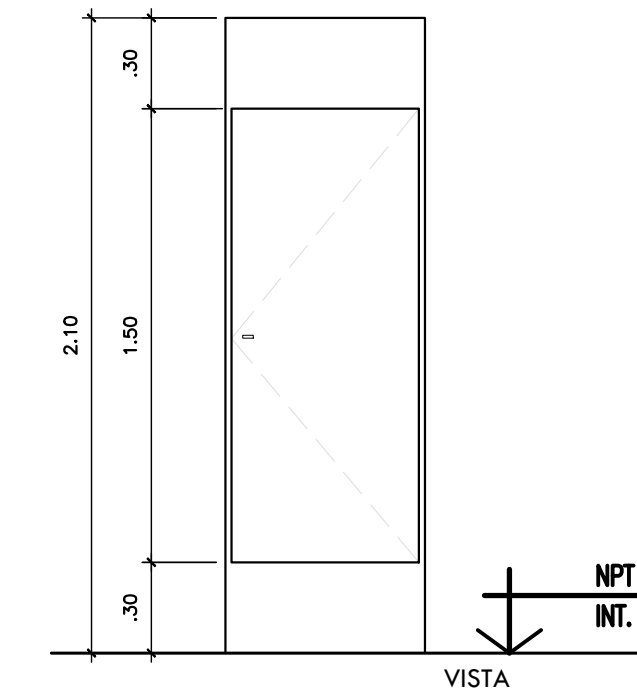
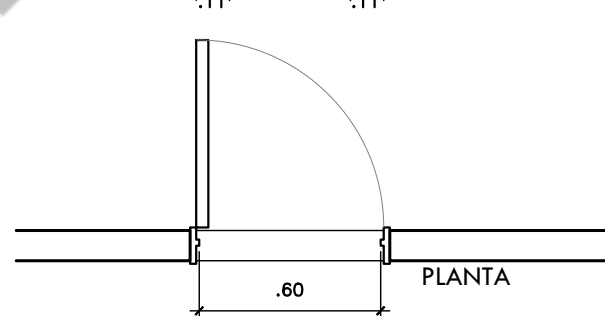
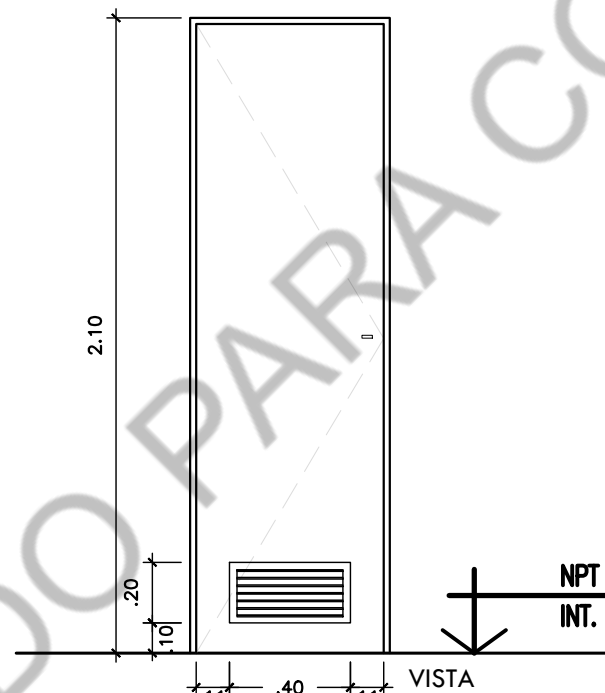
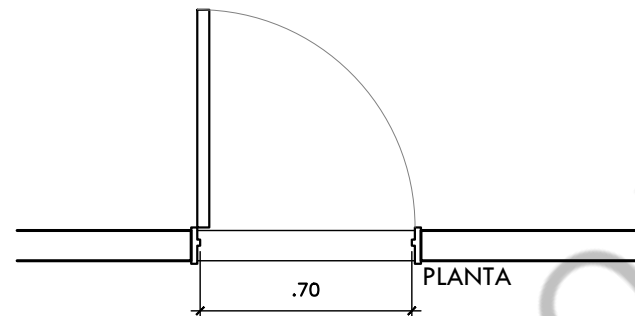
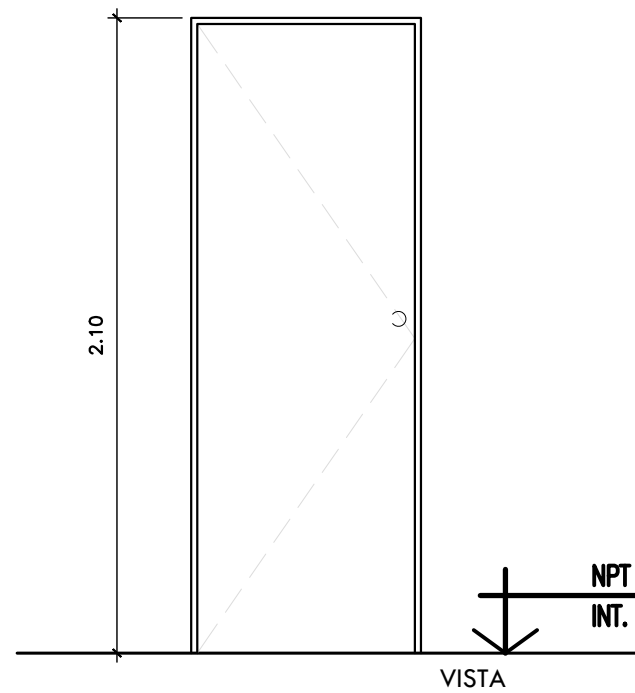

NOTA: PLANO NO APTO CONSTRUCCIÓN



OBRA: Adecuación de Cocina Comedor Universitario. PB. Pabellón I
 PLANO: Planilla de Carpintería

FECHA: Julio 2023
 ESCALA: 1:25

N° PLANO
 13

DESIGNACION: V01	CANTIDAD: 1	Tipo: VIDRIO FIJO Apertura: SIN APERTURA Ubicación: ACCESO A COCINA DESDE SALÓN
MARCO	Material: ALUMINIO Marco Tipo: PERFIL "U"	
HOJA	Material: VIDRIO LAMINADO Espesor: 4+4mm	

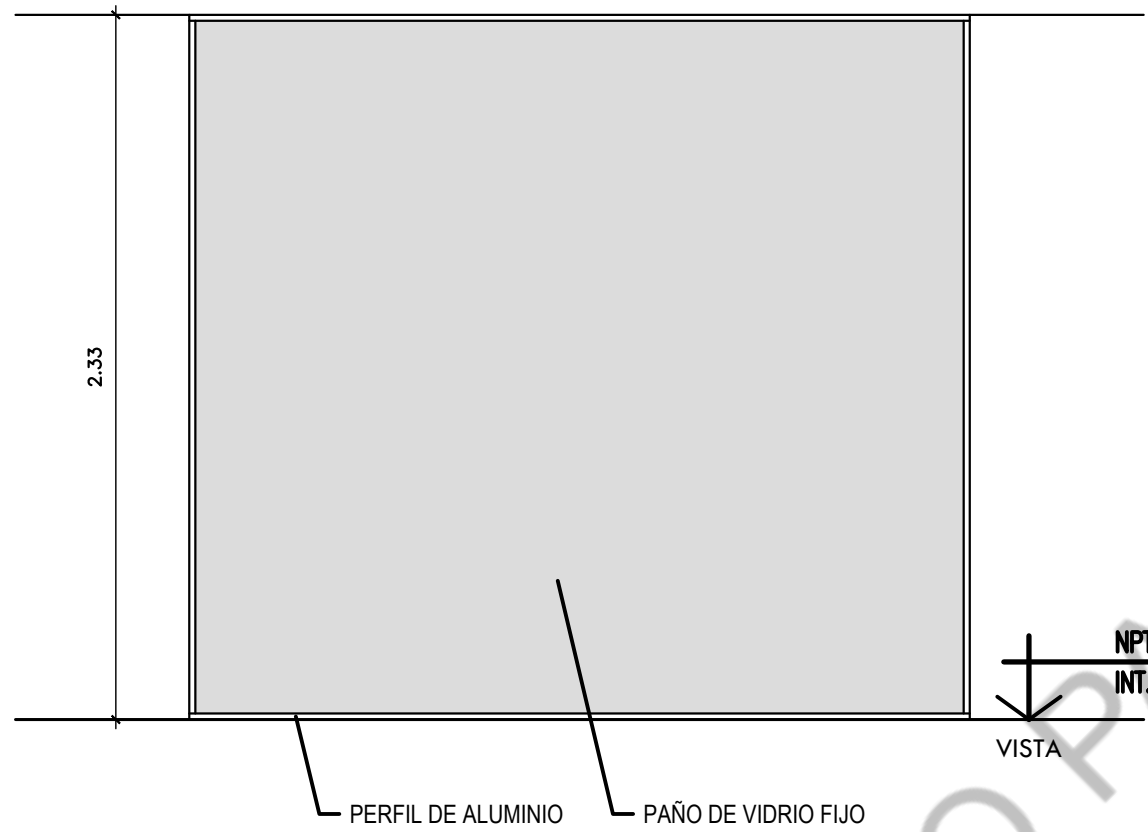

DESIGNACION: V02	CANTIDAD: 1	Tipo: VIDRIO FIJO Apertura: SIN APERTURA Ubicación: LAVADO DE VAJILLA
MARCO	Material: ALUMINIO Marco Tipo: PERFIL "U"	
HOJA	Material: VIDRIO LAMINADO Espesor: 3+3mm	

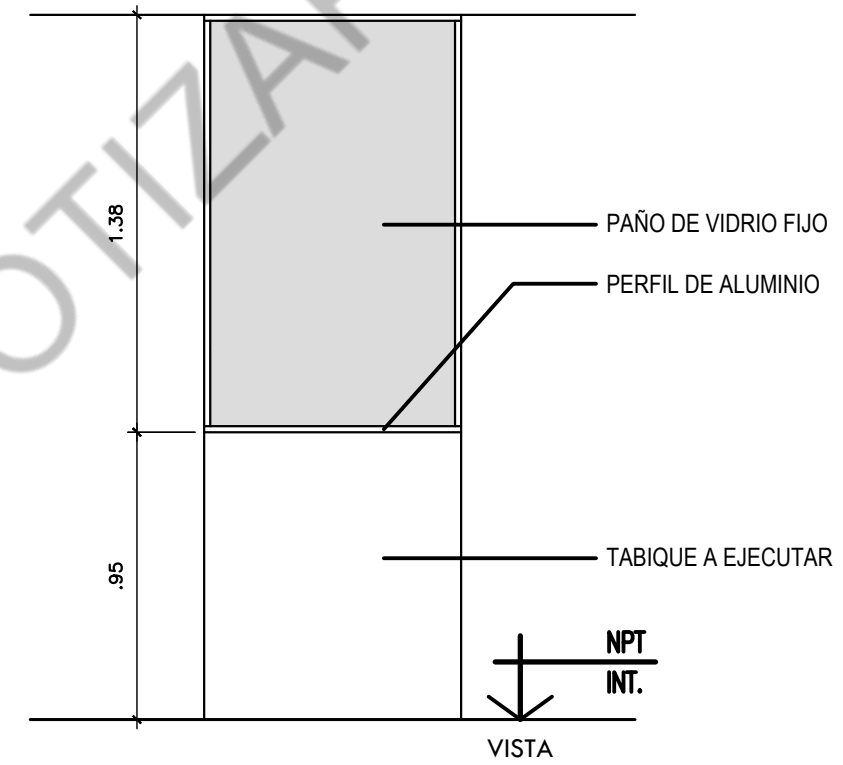

NO VÁLIDO PARA COTIZAR

NOTA: PLANO NO APTO CONSTRUCCIÓN



OBRA: Adecuación de Cocina Comedor Universitario. PB. Pabellón I
PLANO: Planilla de Vidrios a Proveer e Instalar

FECHA: Agosto 2024
ESCALA: 1:25

N° PLANO
13.1

DESIGNACION: V03	CANTIDAD: 1	Tipo: VIDRIO FIJO Apertura: SIN APERTURA Ubicación: LAVADO DE OLLAS
MARCO	Material: ALUMINIO Marco Tipo: PERFIL "U"	
HOJA	Material: VIDRIO LAMINADO Espesor: 3+3mm	

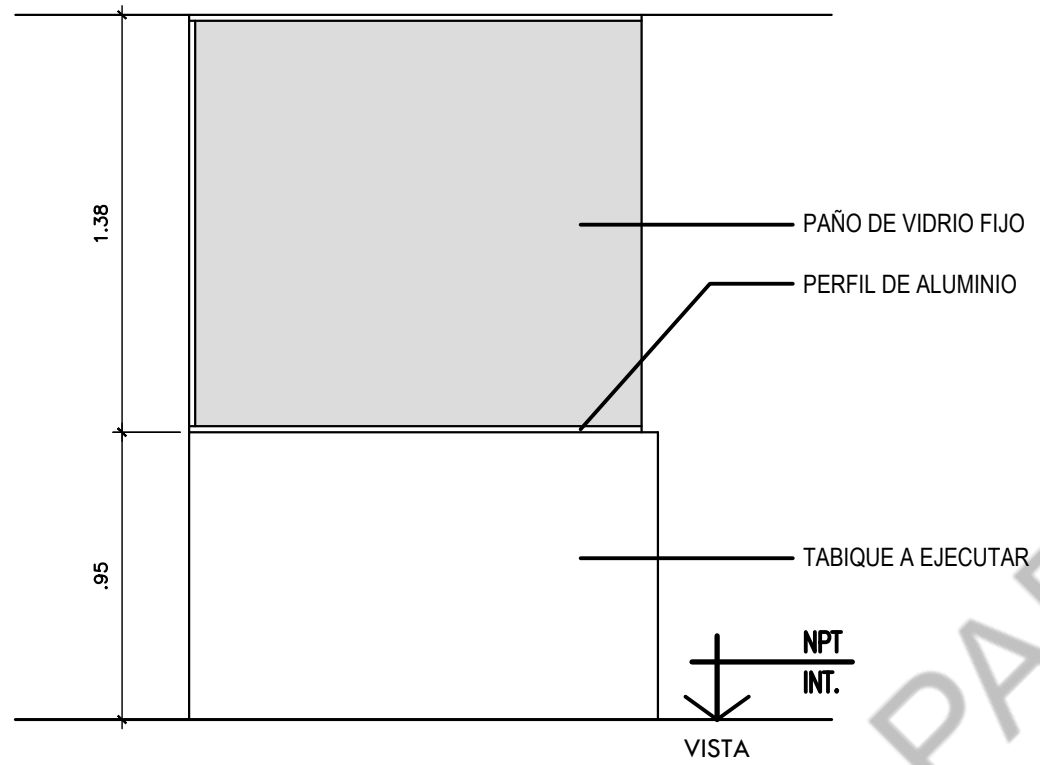

DESIGNACION: V04	CANTIDAD: 1	Tipo: VIDRIO FIJO Apertura: SIN APERTURA Ubicación: LAVADO DE OLLAS
MARCO	Material: ALUMINIO Marco Tipo: PERFIL "U"	
HOJA	Material: VIDRIO LAMINADO Espesor: 3+3mm	

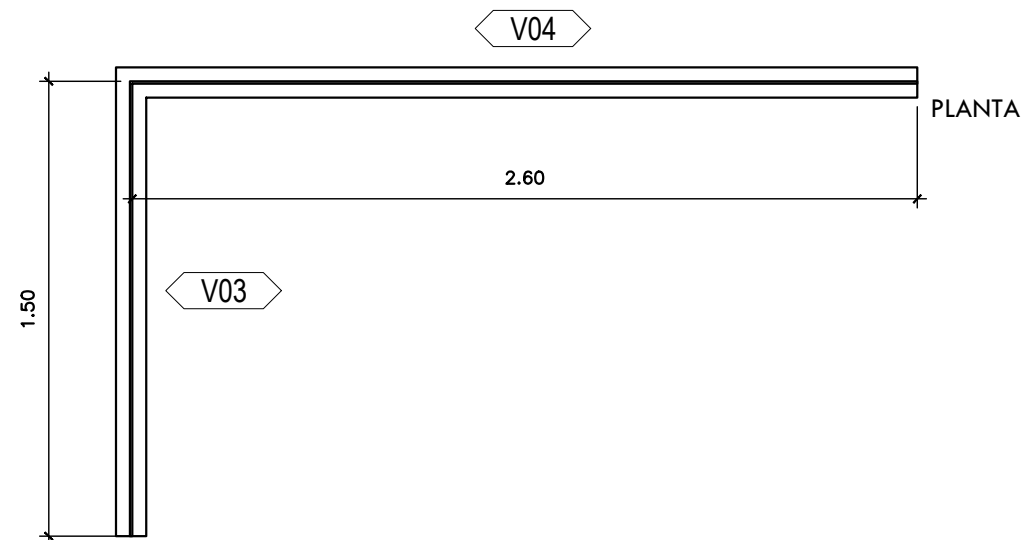
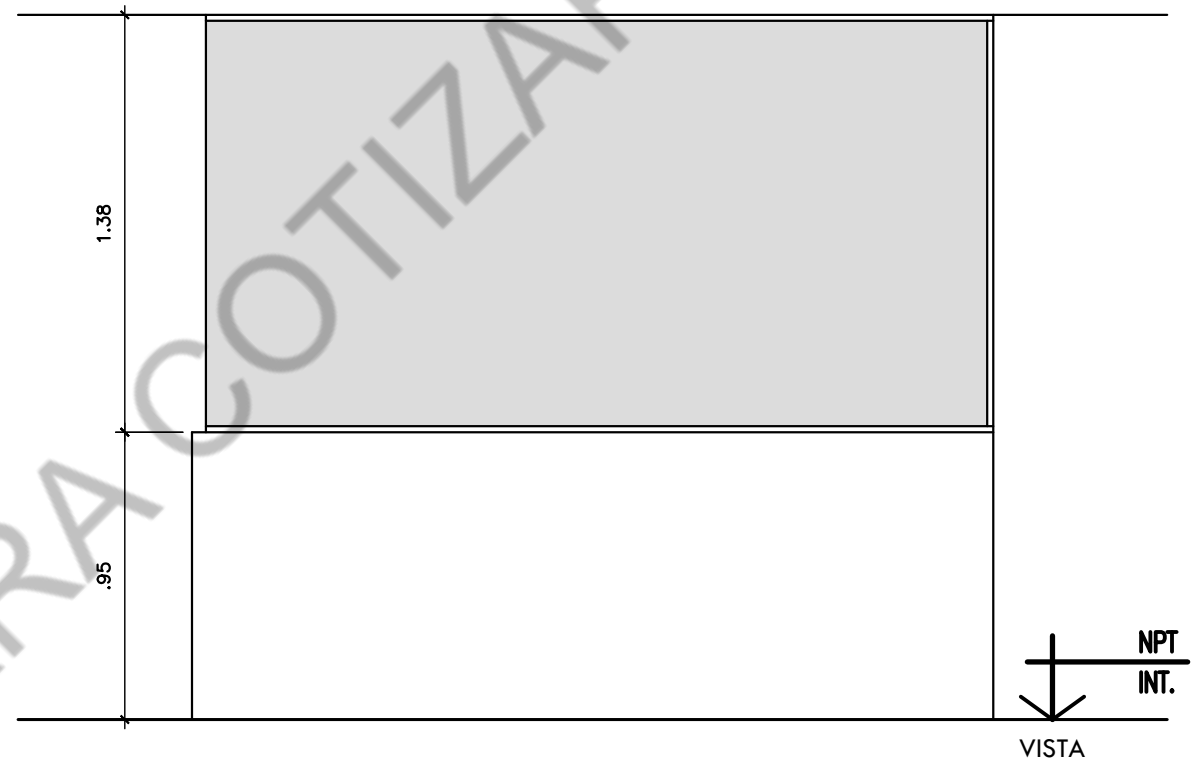

NO VÁLIDO PARA COTIZAR

NOTA: PLANO NO APTO CONSTRUCCIÓN

	OBRA: Adecuación de Cocina Comedor Universitario. PB. Pabellón I	FECHA: Agosto 2024	N° PLANO 13.2
	PLANO: Planilla de Vidrios a Proveer e Instalar	ESCALA: 1:25	

DESIGNACION: V05	CANTIDAD: 1	Tipo: VIDRIO FIJO Apertura: SIN APERTURA Ubicación: SECTOR CELIAQUÍA
MARCO	Material: ALUMINIO Marco Tipo: PERFIL "U"	
HOJA	Material: VIDRIO LAMINADO Espesor: 3+3mm	

DESIGNACION: V06	CANTIDAD: 1	Tipo: VIDRIO FIJO Apertura: SIN APERTURA Ubicación: SECTOR CELIAQUÍA
MARCO	Material: ALUMINIO Marco Tipo: PERFIL "U"	
HOJA	Material: VIDRIO LAMINADO Espesor: 3+3mm	

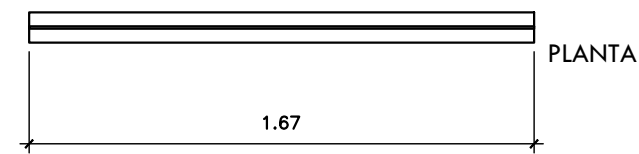
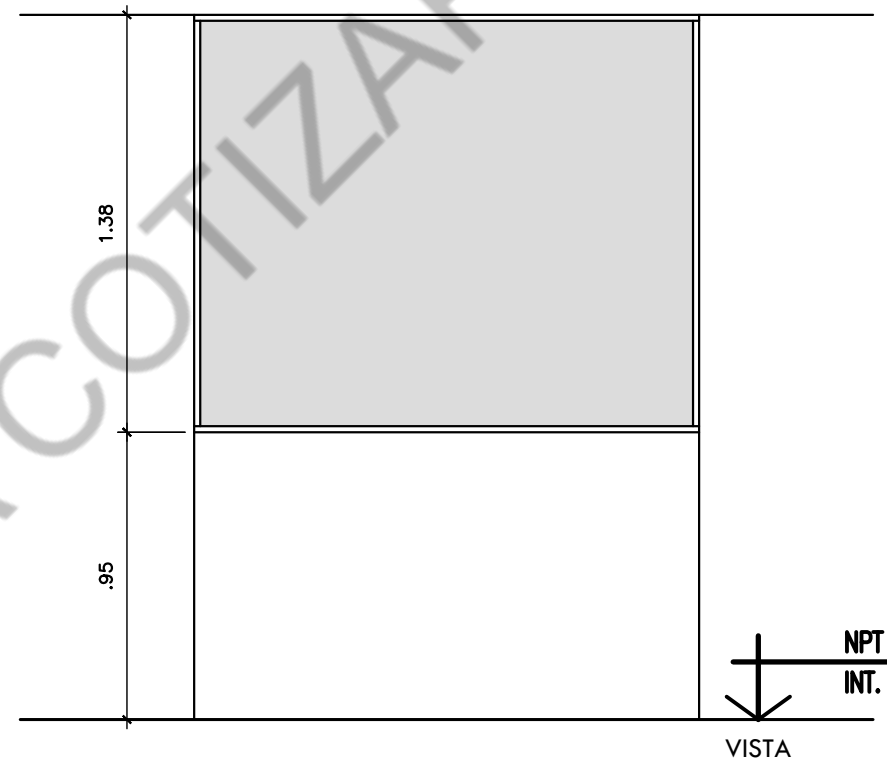
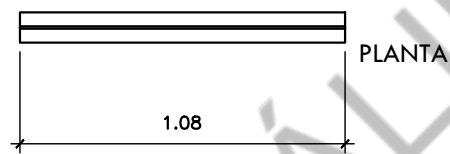
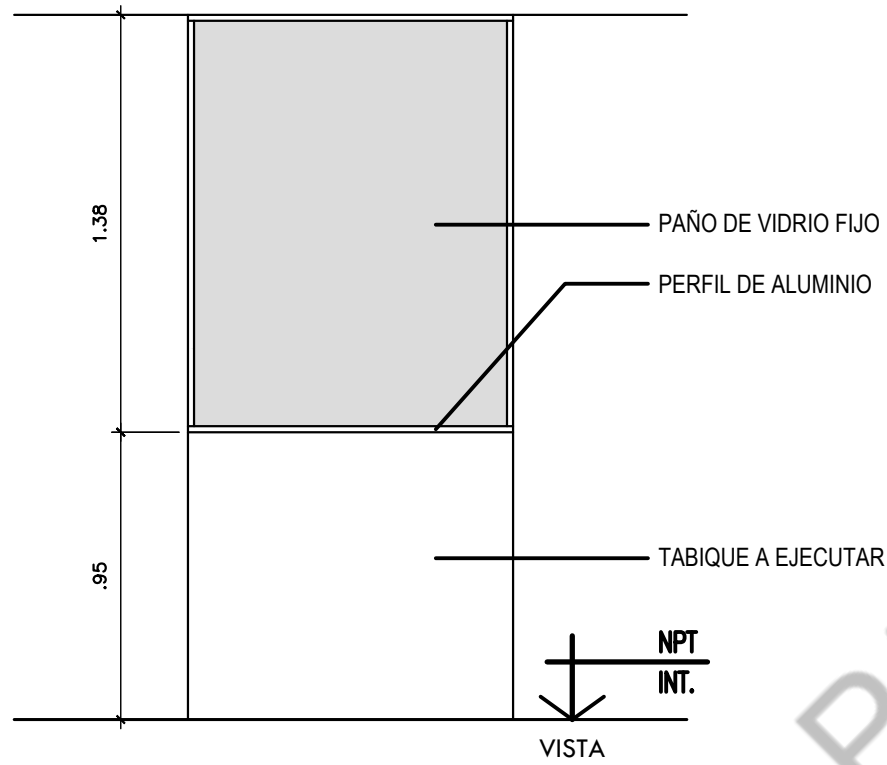

NO VÁLIDO PARA COTIZAR

NOTA: PLANO NO APTO CONSTRUCCIÓN



OBRA: Adecuación de Cocina Comedor Universitario. PB. Pabellón I

PLANO: Planilla de Vidrios a Proveer e Instalar

FECHA: Agosto 2024

ESCALA: 1:25

N° PLANO
13.3

PANEL 01

PANEL 02

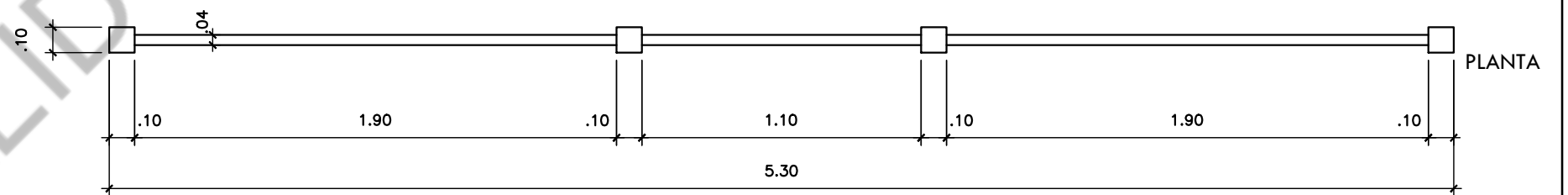
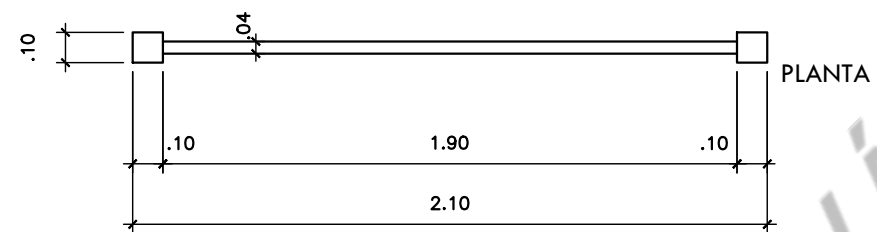
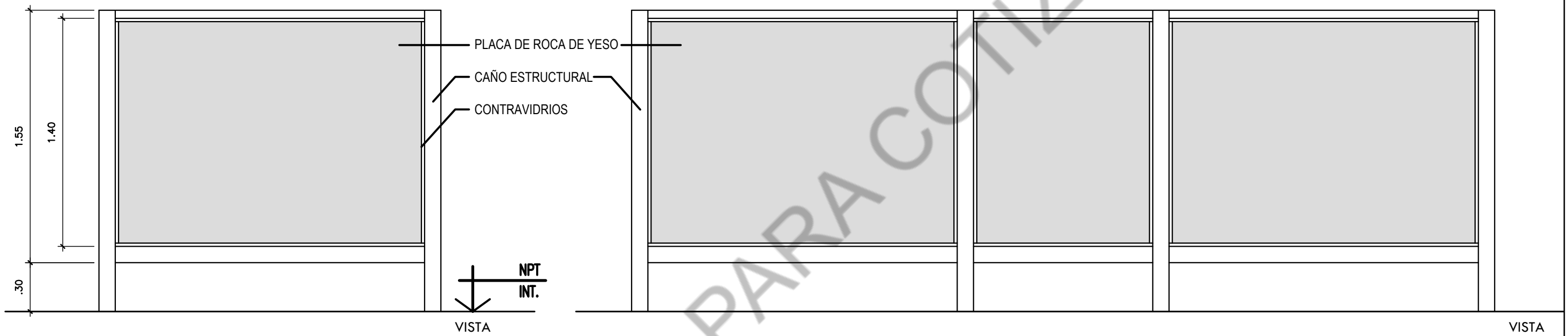

NOTA: PLANO NO APTO CONSTRUCCIÓN



OBRA: Adecuación de Cocina Comedor Universitario. PB. Pabellón I

PLANO: Detalle de Panelería de Salón

FECHA: Agosto 2024

ESCALA: 1:25

N° PLANO 13.4

PLANTA DE BAÑOS

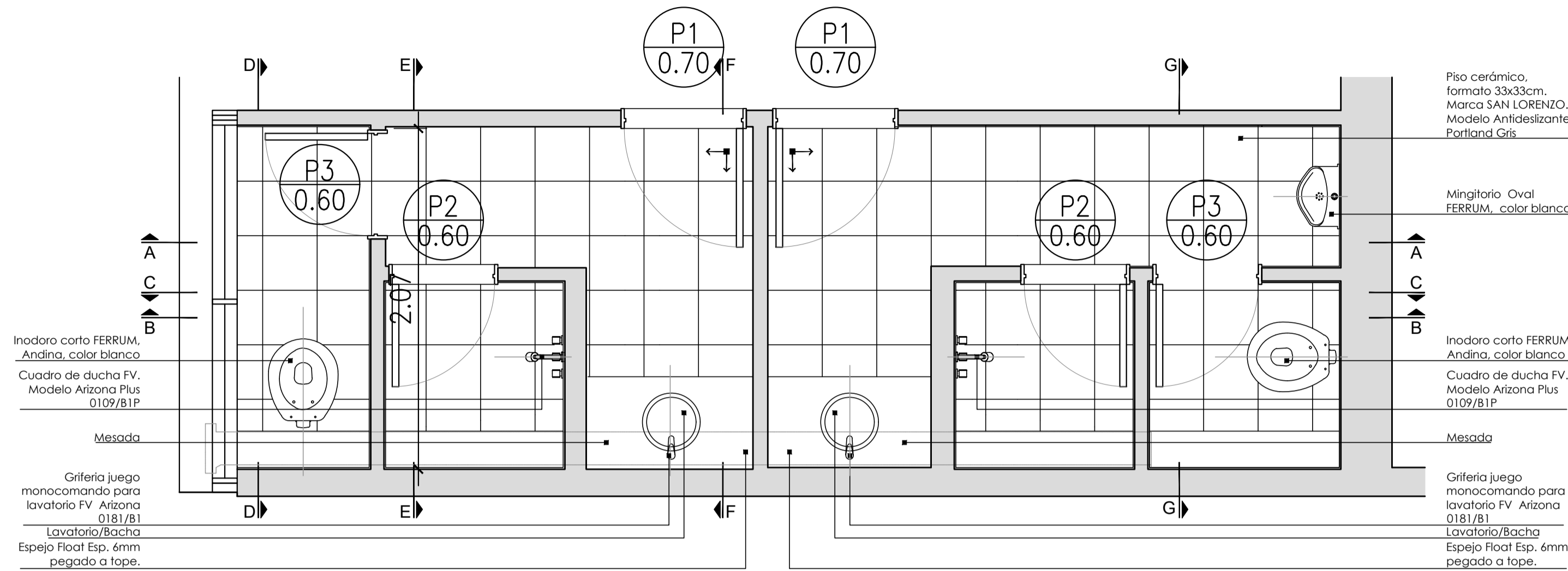

VISTA C-C

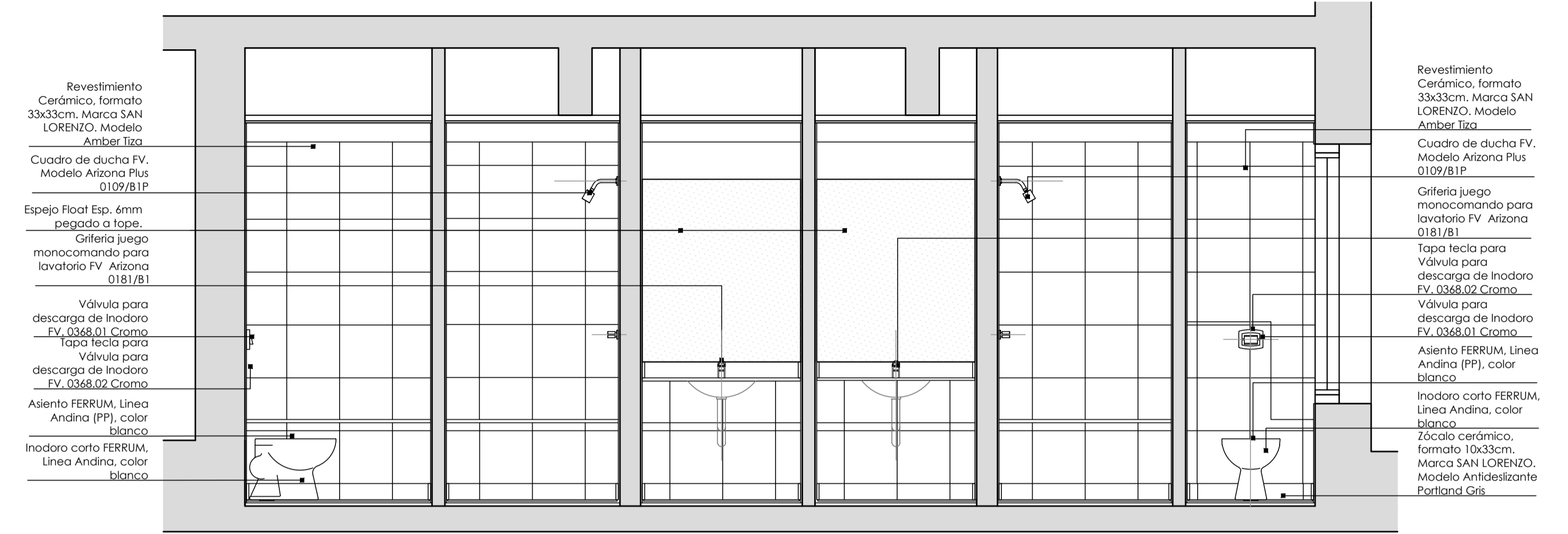

VISTA A-A



VISTA D-D

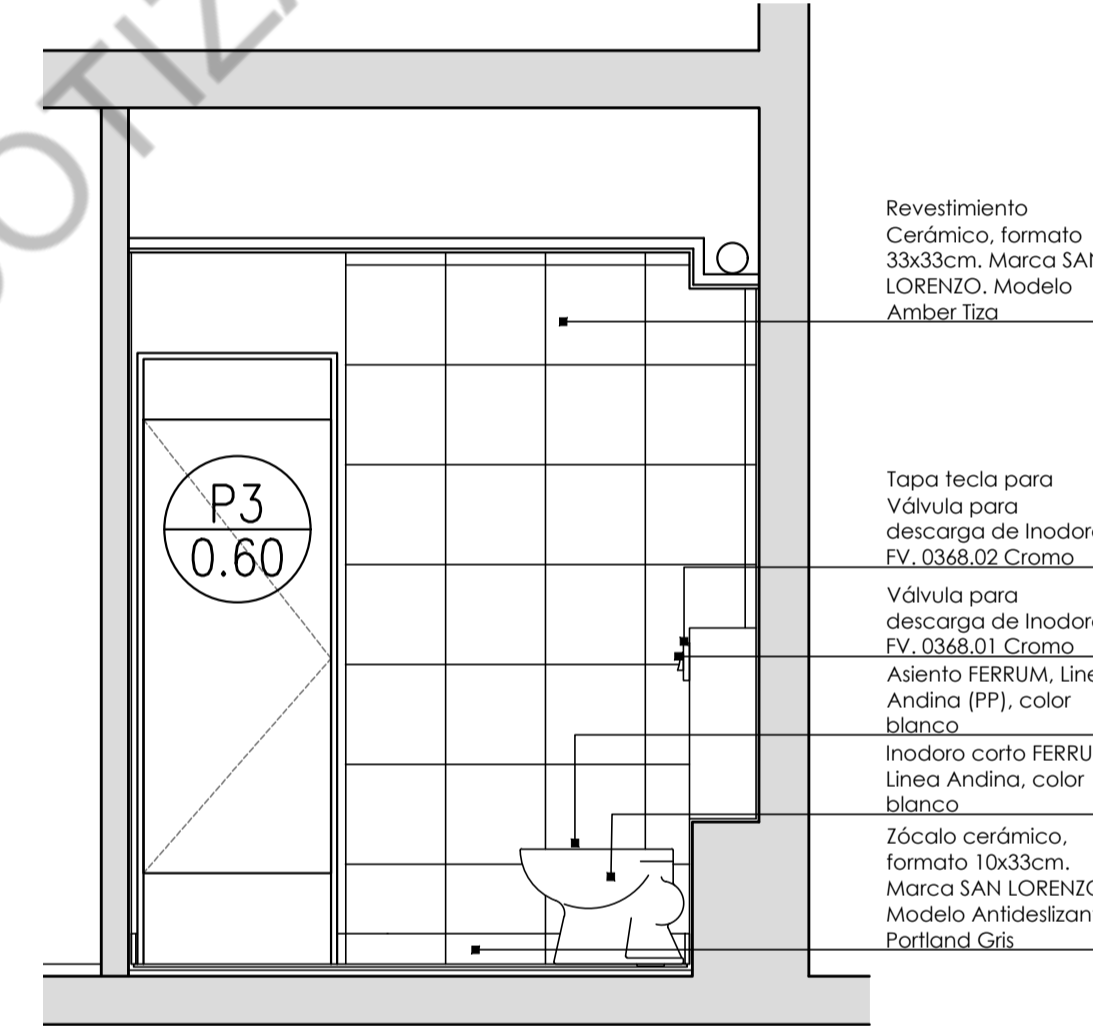

VISTA E-E

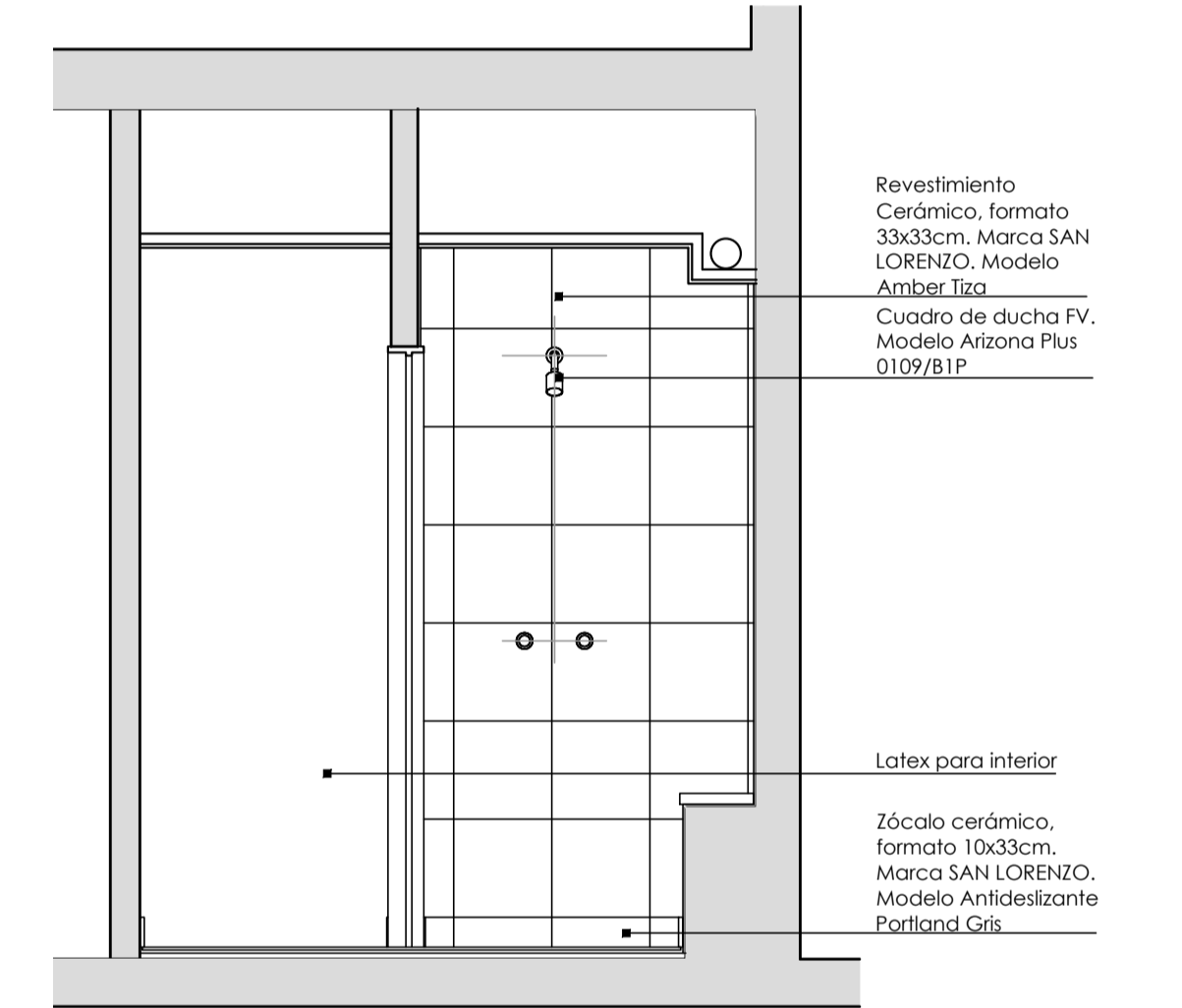

VISTA B-B



VISTA F-F

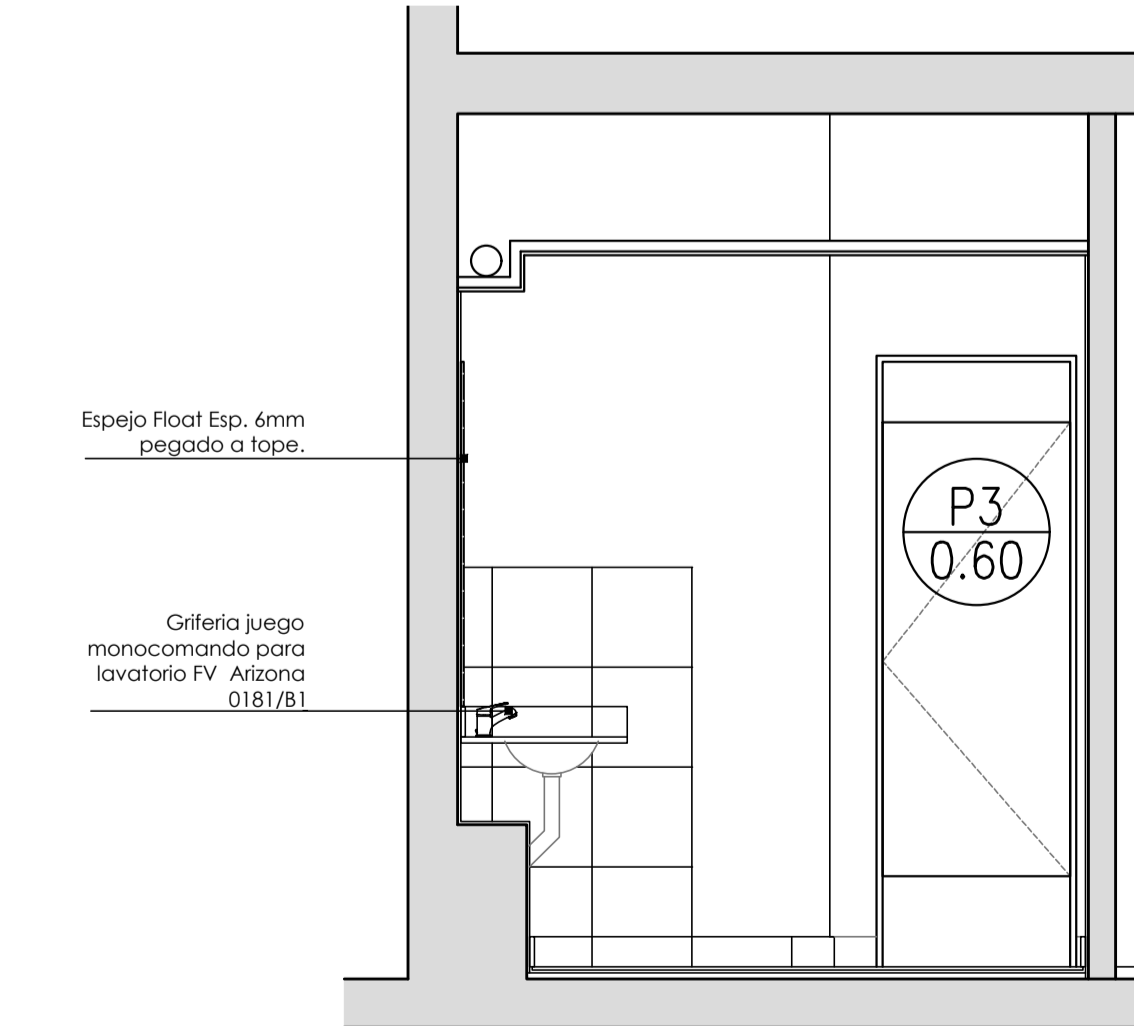

VISTA G-G

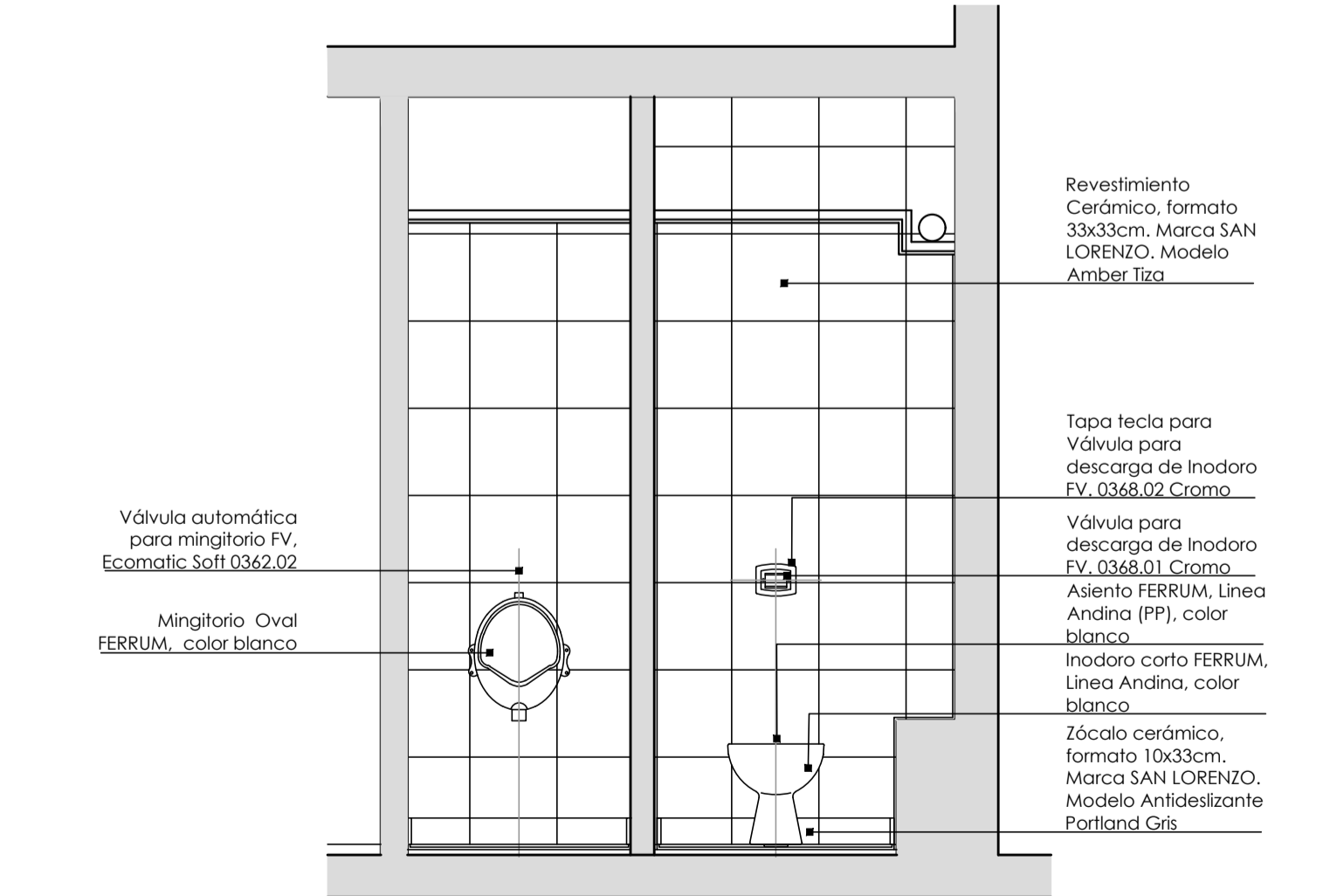

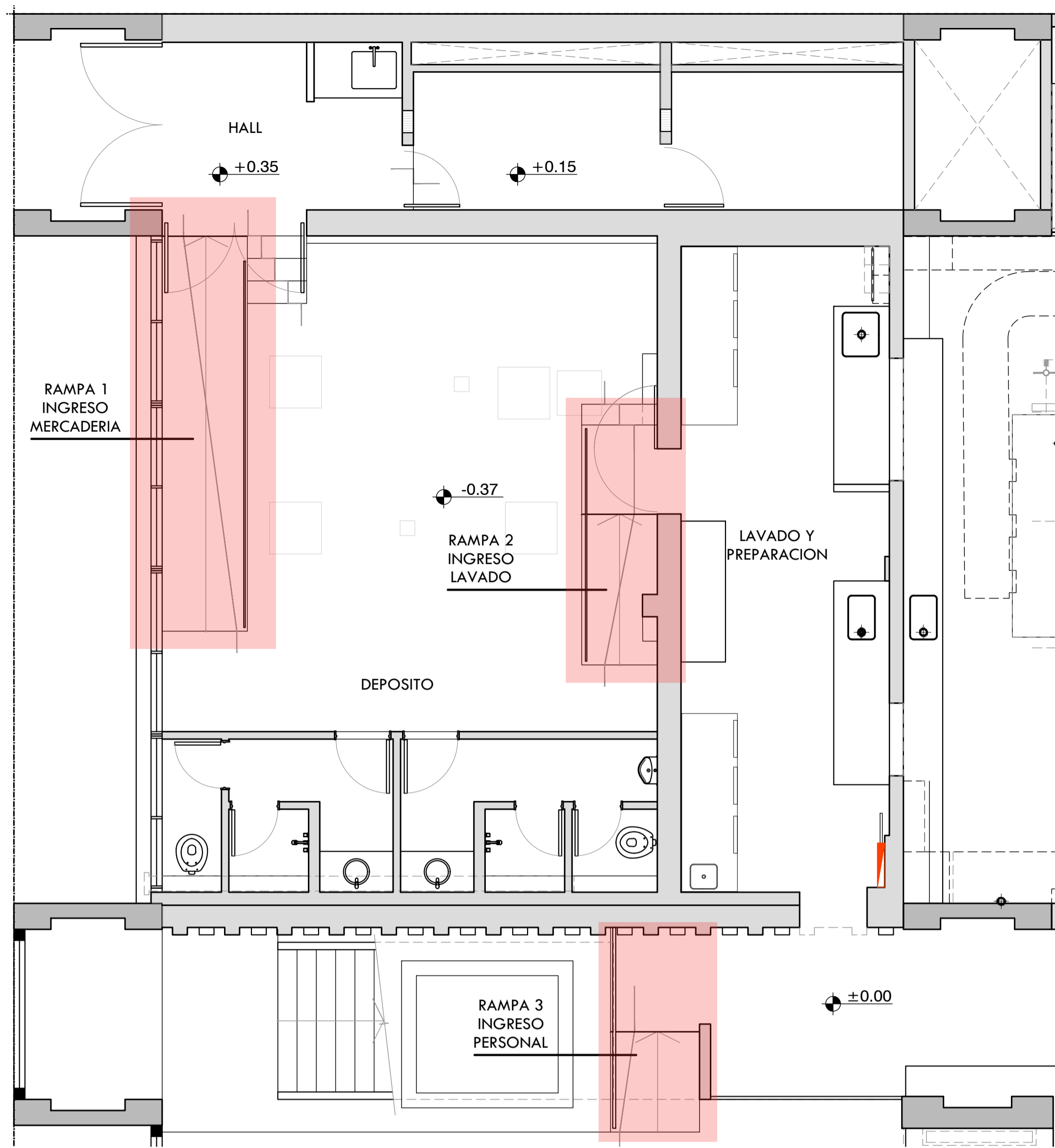

RAMPA 1
INGRESO MERCADERIA ESC: 1:25

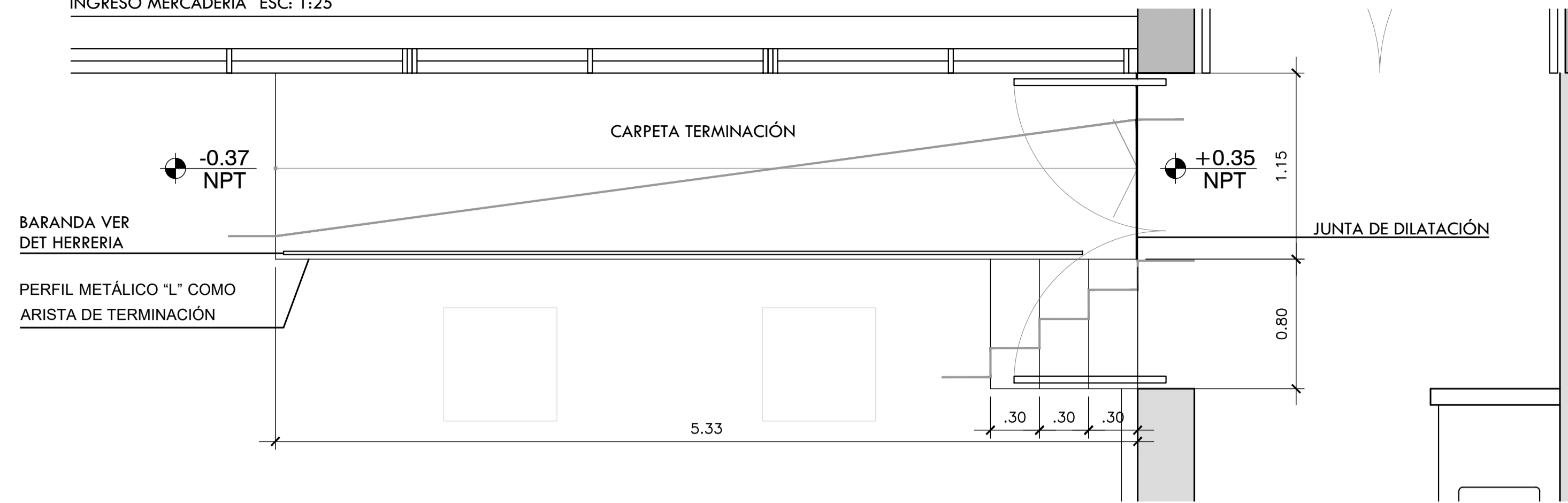

RAMPA 1
VISTA LATERAL ESC: 1:25

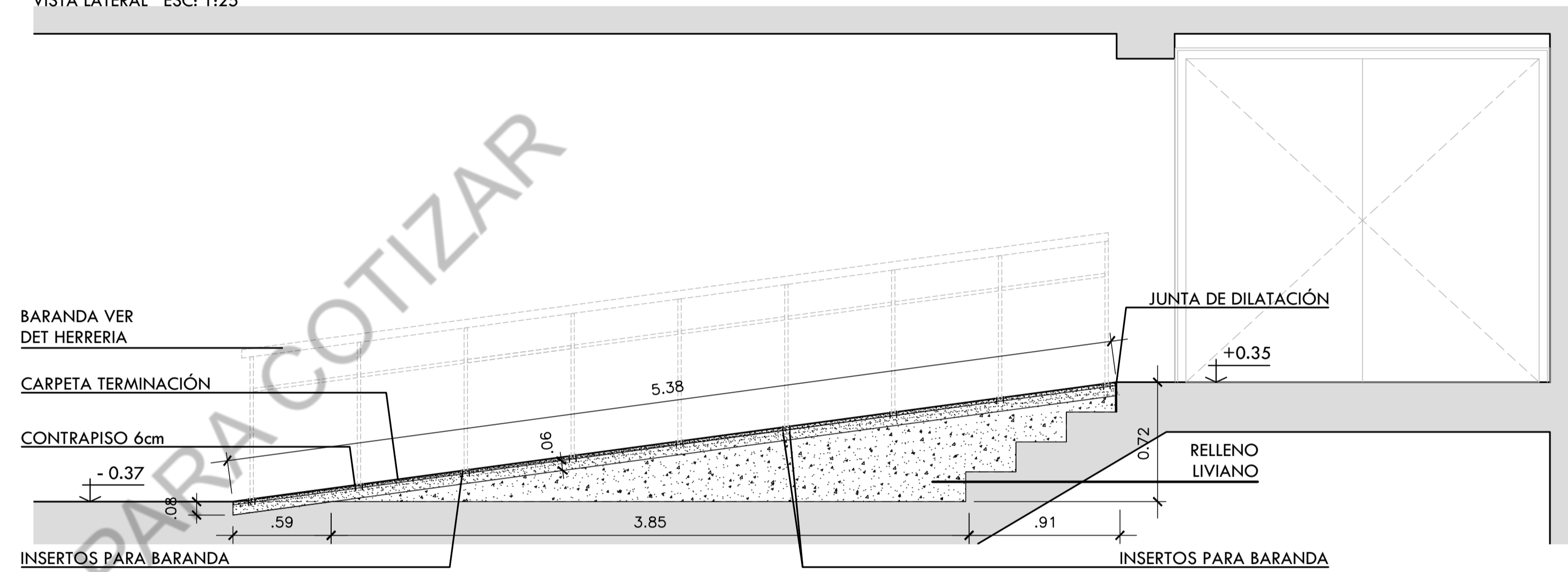

RAMPA 3
INGRESO PERSONAL ESC: 1:25

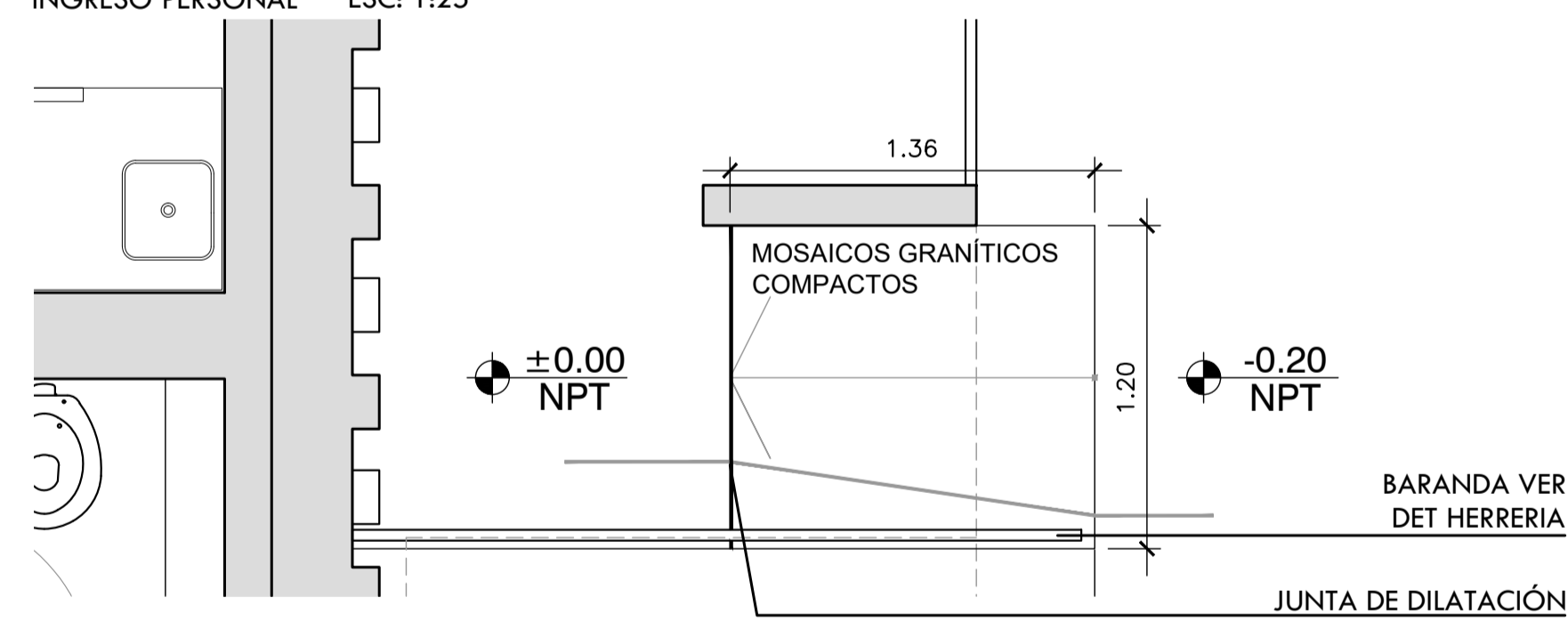

RAMPA 3
VISTA LATERAL ESC: 1:25

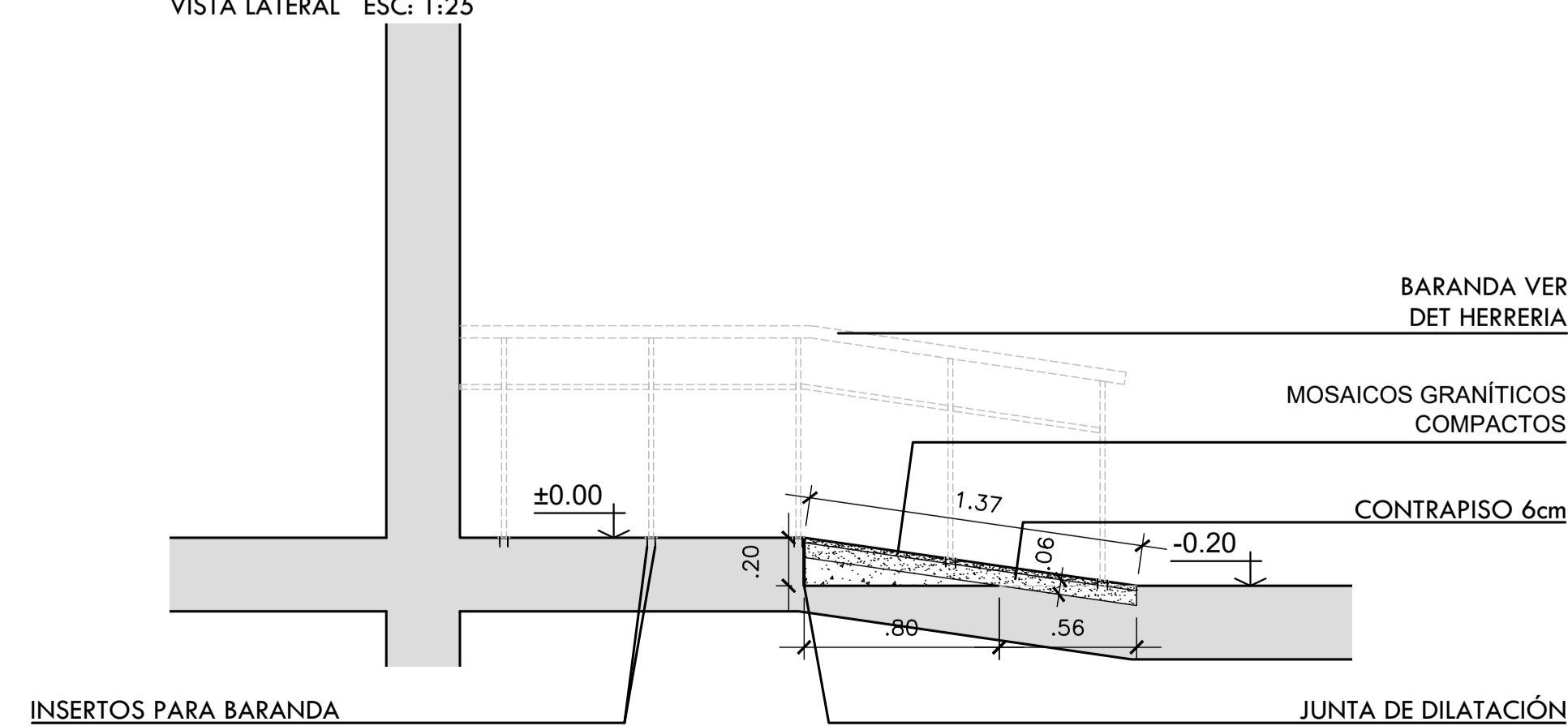

RAMPA 2
INGRESO LAVADO ESC: 1:25

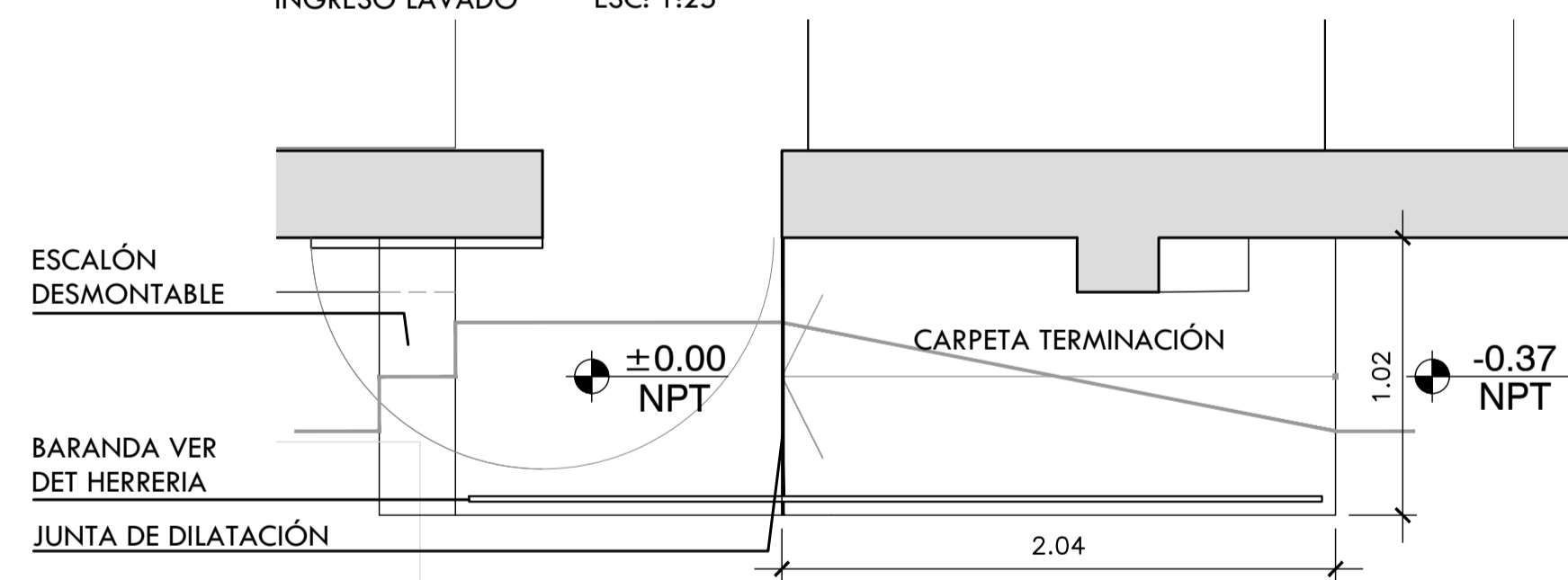

RAMPA 3
VISTA LATERAL ESC: 1:25

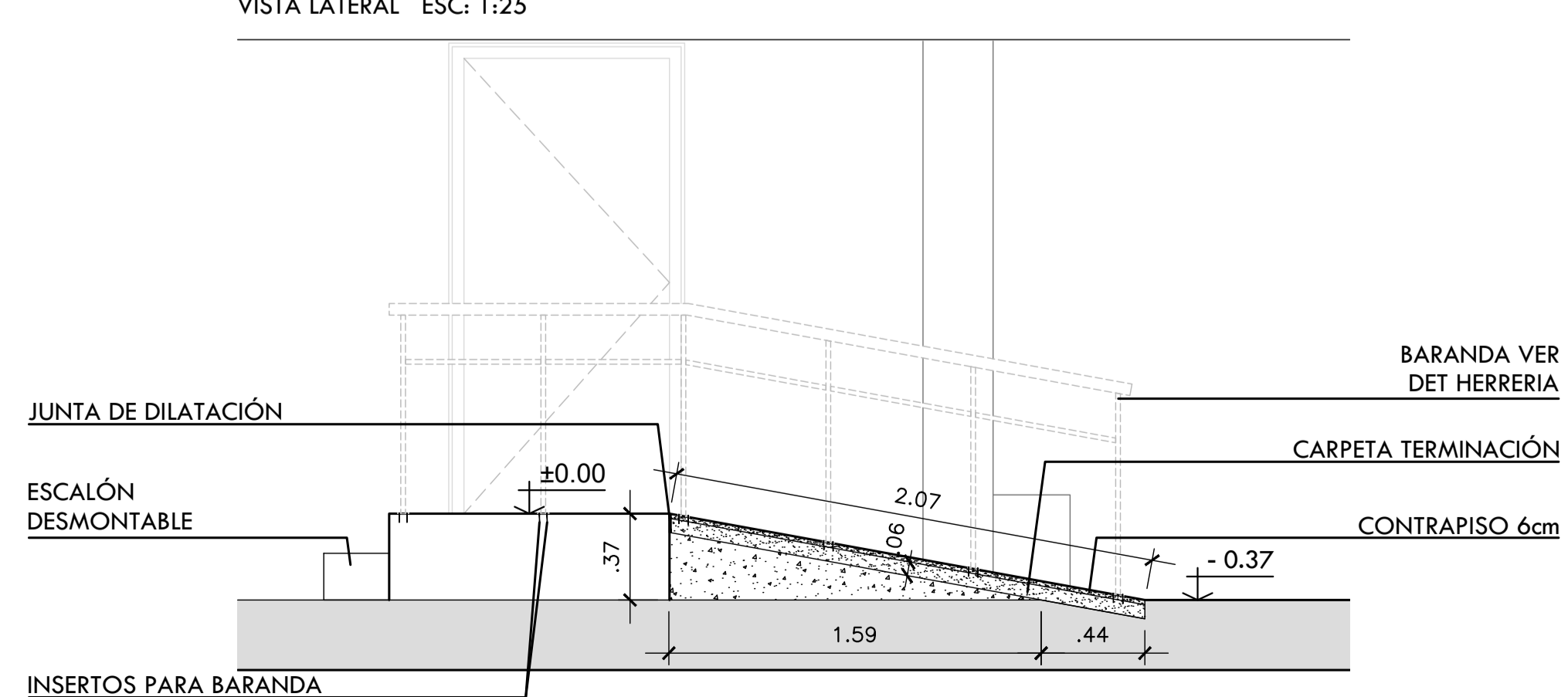

NO VÁLIDO PARA COTIZAR

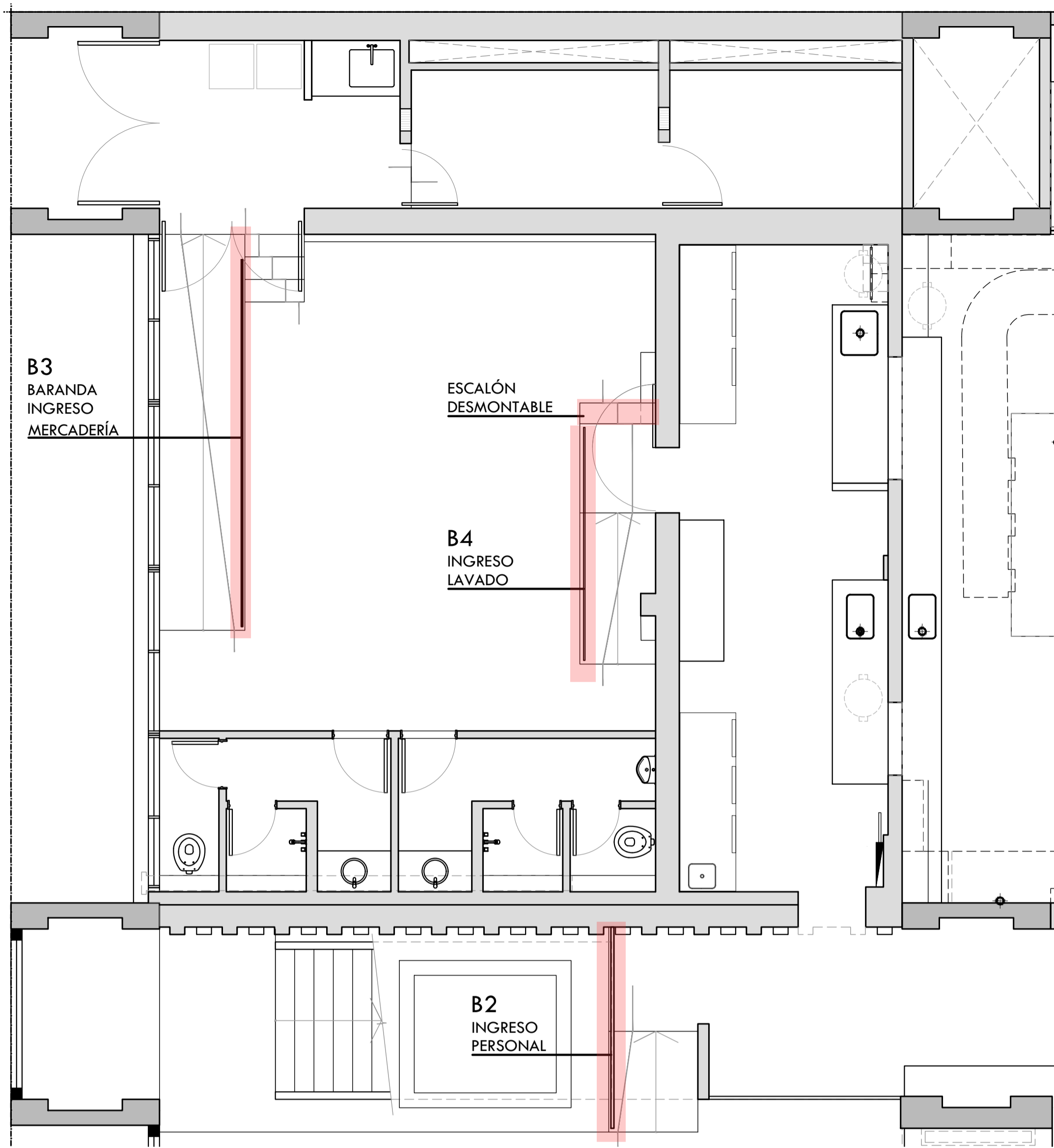

B3
BARANDA
INGRESO
MERCADERÍA

ESCALÓN
DESMONTABLE

B4
INGRESO
LAVADO

B2
INGRESO
PERSONAL

B4
INGRESO LAVADO
ESC: 1:25

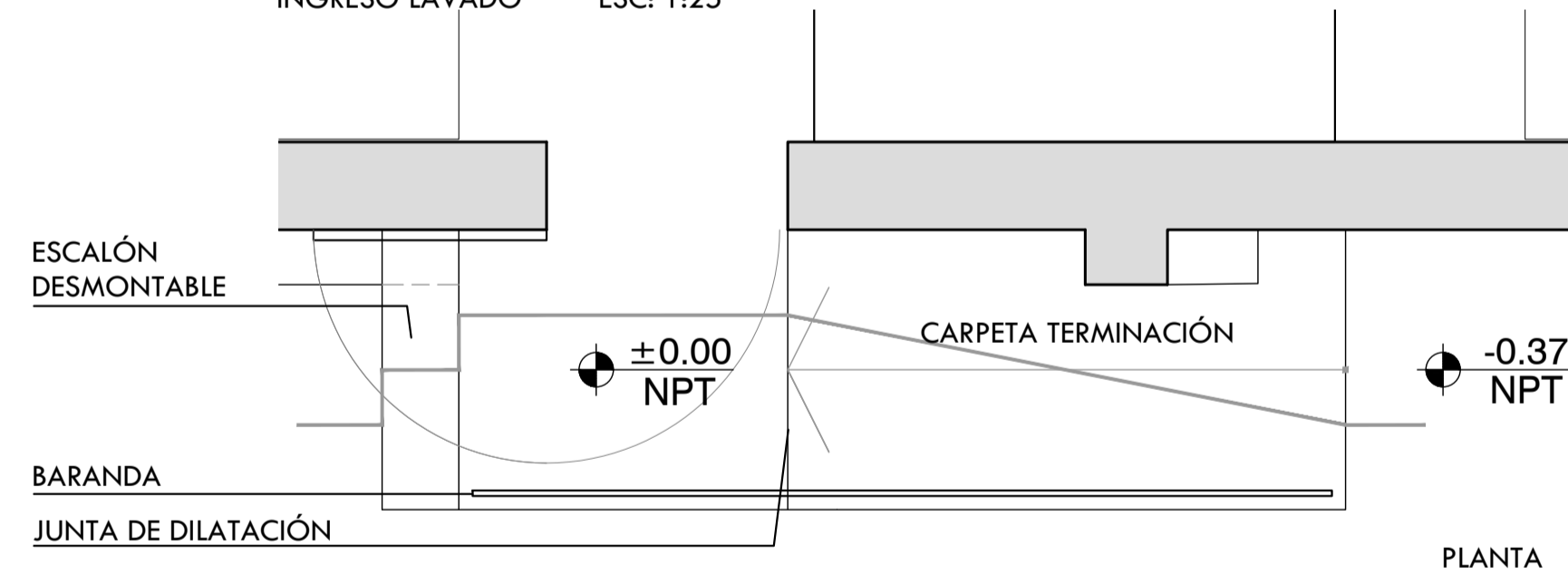

PLANTA

B4
INGRESO LAVADO
ESC: 1:25

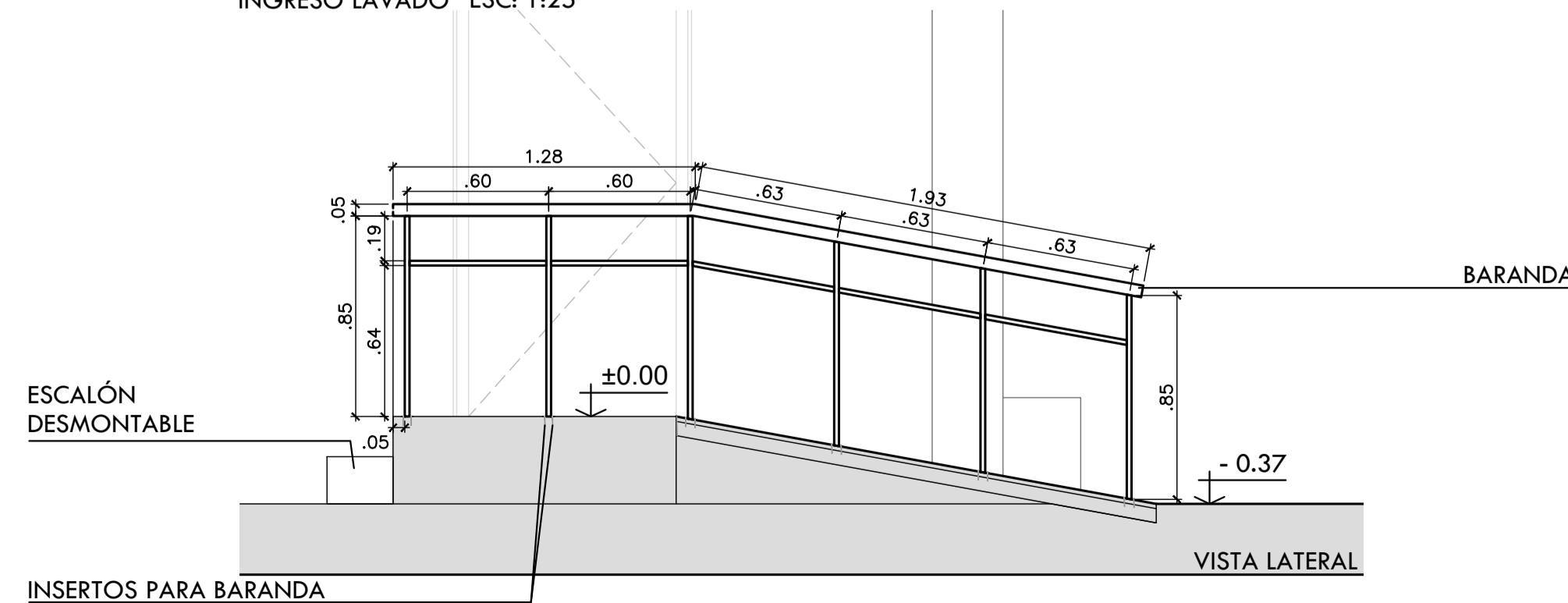

VISTA LATERAL

B3
BARANDA INGRESO MERCADERÍA
ESC: 1:25

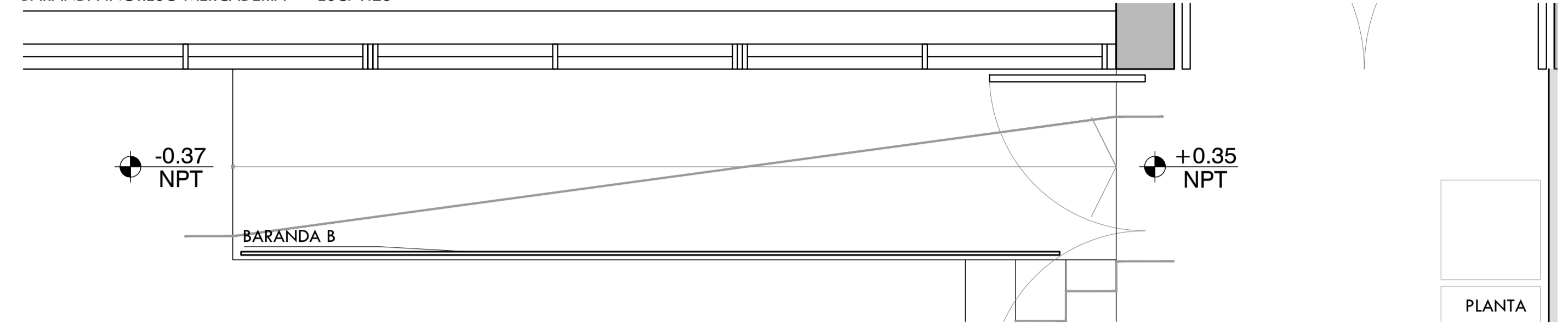

PLANTA

B3 BARANDA A
ESC: 1:25

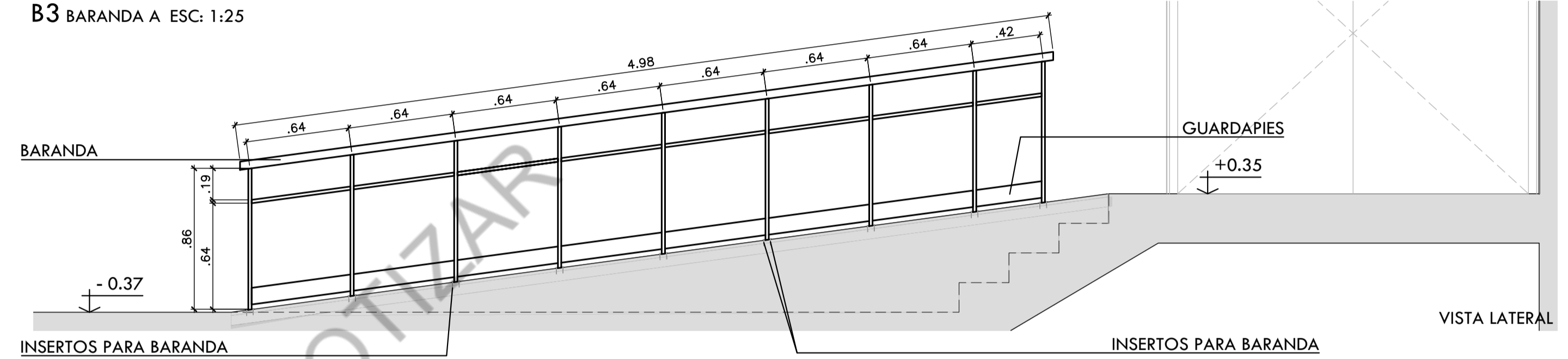

VISTA LATERAL

B2
INGRESO PERSONAL
ESC: 1:25

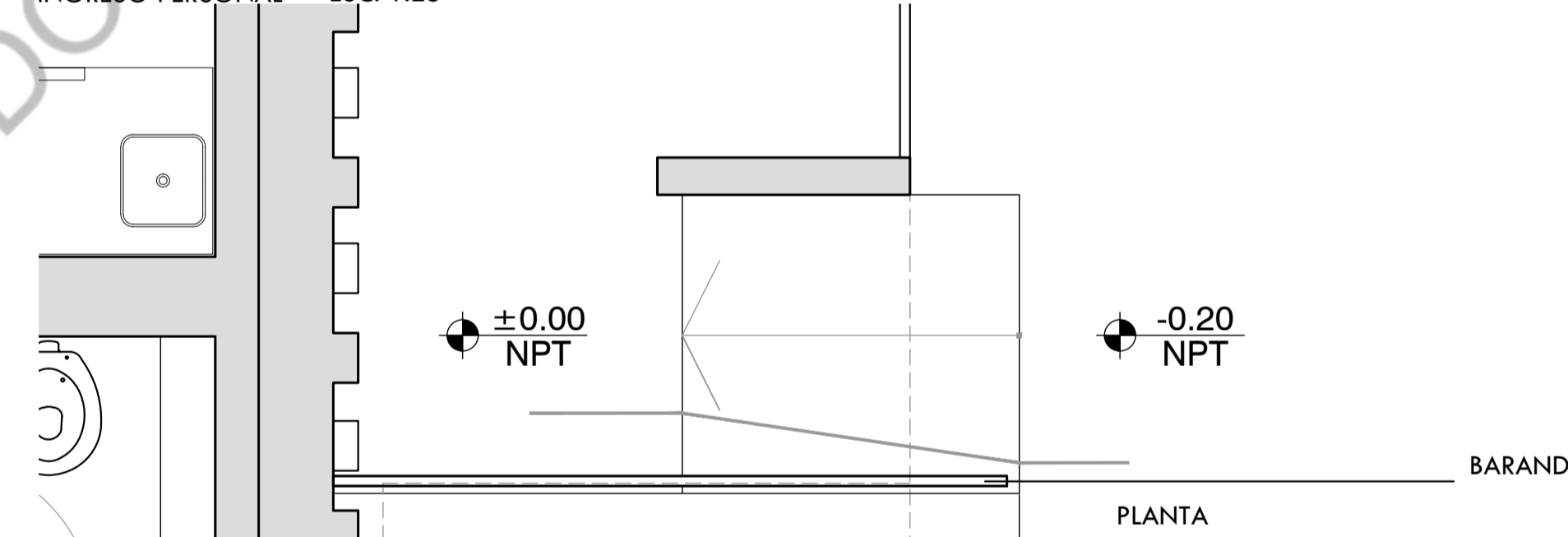

BARANDA

PLANTA

B2
INGRESO PERSONAL
ESC: 1:25

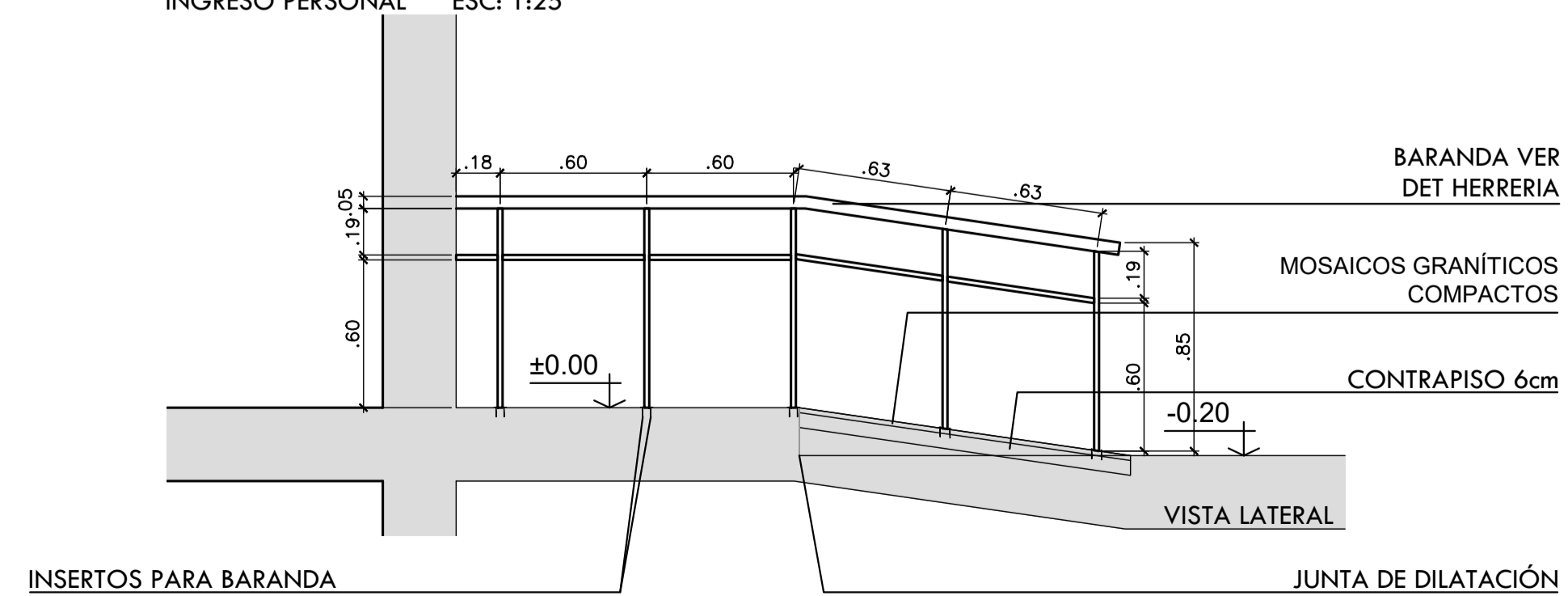

VISTA LATERAL

JUNTA DE DILATACIÓN

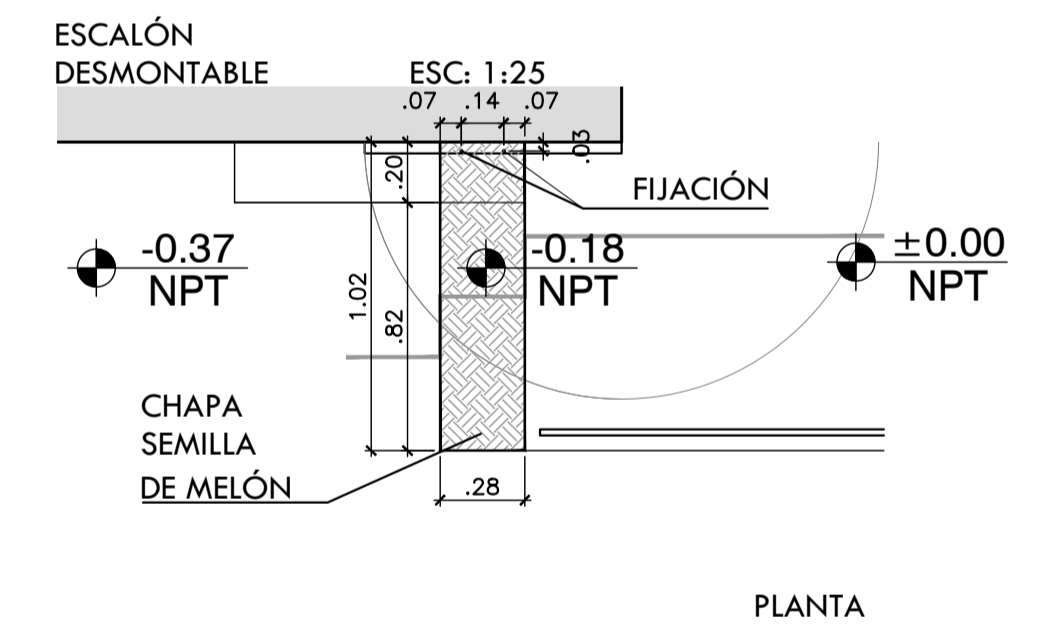

PLANTA

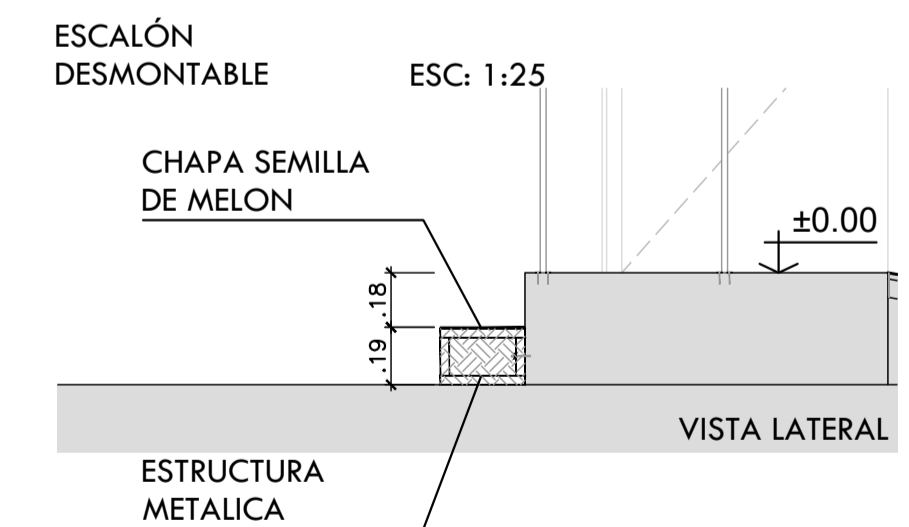

VISTA LATERAL

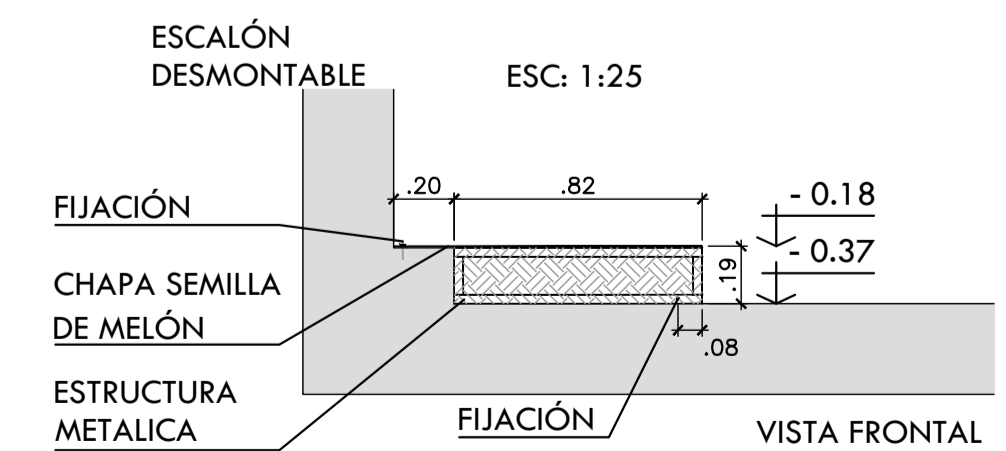

VISTA FRONTAL

NO VÁLIDO PARA COTIZAR



Plano

Hoja Adicional de Firmas

1821 Universidad de Buenos Aires

Número:

Referencia: Planos Actualizados Obra Adecuación Integral el Comedor Universitario en Pabellón 1

El documento fue importado por el sistema GEDO con un total de 24 pagina/s.

NO VÁLIDO PARA COTIZAR