



Intendente Güiraldes 2160, Ciudad Universitaria C1428EGA
Ciudad de Buenos Aires, Argentina

Teléfono:

DIRECTO 5285-9050/55

Direcciones de mail

Coordinadores del Bioterio:

- M.V. Graciela Lammel, glammel@de.fcen.uba.ar
- M.V. Victor Fernandez, victor.fernandez@de.fcen.uba.ar
- Tec. Martín Brahamian, martin.brahamian@de.fcen.uba.ar

Encargados de Sectores:

- Tec. Santiago Vieytes, Sector Ratones, pedidoratones@gmail.com
- Tec. Martín Viale, Sector Ratas, pedidoratas@gmail.com
- Tec. Zaira Naguila, Sector Experiencia, zaira.naguila@gmail.com

Aranceles de VENTA y HOTELERÍA

Última Actualización: Marzo 2018

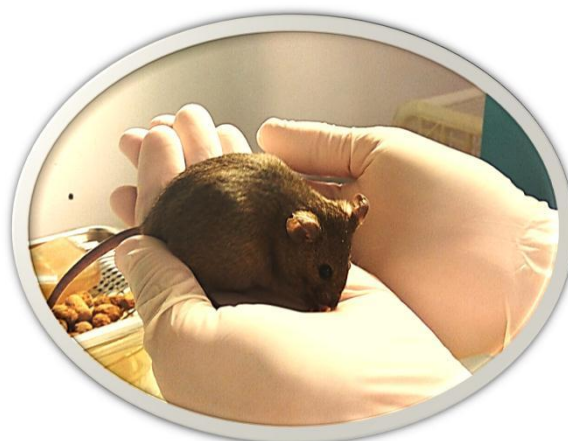

VENTA DE ANIMALES

Importante: Empresas, Instituciones privadas u otras personas tendrán un recargo del 25% sobre estos precios. En el anexo "A" encontrará dos tipos de planillas para solicitar animales, una corresponde al sector de producción ratones y la otra al sector ratas.

RATONES

Exocriados / No consanguíneos/Outbred

CrlFcen:CF1

EDAD	MACHO / HEMBRA Precio \$
0 – 10 Días	10.00
11 – 20 Días	22.00
3 – 4 Semanas	54.00
5 – 6 Semanas	57.00
7 – 8 Semanas	66.00
9 – 10 Semanas	79.00
Hembra Preñada	130.00
Hembra C/ Días de preñez	152.00
Hembra 8 C/ Crías	283.00
Incremento Semanal	26.00
Descarte	39.00

BALB/c JFcen**C57BL/6JFcen**

EDAD	MACHO / HEMBRA Precio \$
0 – 10 Días	20.00
11 – 20 Días	32.00
3 – 4 Semanas	59.00
5 – 6 Semanas	66.00
7 – 8 Semanas	76.00
9 – 10 Semanas	81.00
Hembra Preñada	140.00
Hembra C/ Días de preñez	190.00
Hembra 8 C/ Crías	296.00
Incremento Semanal	26.00
Descarte	39.00



HsdFcen:WI

EDAD	MACHO / HEMBRA Precio \$
0 – 10 Días	23.00
11 – 20 Días	37.00
3 – 4 Semanas	59.00
5 – 6 Semanas	78.00
7 – 8 Semanas	91.00
9 – 10 Semanas	104.00
Hembra Preñada	273.00
Hembra C/ Días de preñez	305.00
Hembra 8 C/ Crías	450.00
Incremento Semanal	30.00
Descarte	36.00



HOTELERÍA

RATONES

El Bioterio Fcen cuenta con dos salas de ratones destinadas para alojar ratones en experimentación.

REFERENCIA	DESCRIPCIÓN	MES DE HOTELERIA Precio \$
STOCK	JAULA CON TAPA FILTRO ¹	220.00
MATERNIDAD	JAULA APAREO ¹ 1♂/2♀ O 1♂/1♀	160.00

1 Jaulas en racks Ventilados



RATAS

El Bioterio Fcen cuenta con una única sala para alojar ratas en experimentación.

REFERENCIA	DESCRIPCIÓN	MES DE HOTELERIA <i>Precio \$</i>
STOCK	JAUULA DE 5 O 6 RATAS ADULTAS	470.00
STOCK	JAUULA DE 3 RATAS ADULTAS	270.00
MATERNIDAD	JAUULA APAREO 1♂/1♀	235.00

OTROS

REFERENCIA	DESCRIPCIÓN	<i>Precio \$</i>
CAJA DE TRANSPORTE	RATONES	220.00
CAJA DE TRANSPORTE	RATAS	260.00
SERVICIOS TÉCNICOS CONSULTAR		

CONEJOS

REFERENCIA	DESCRIPCIÓN	MES DE HOTELERIA <i>Precio \$</i>
STOCK	UN CONEJO POR JAULA	520.00



ANEXO “A”





UNIVERSIDAD DE BUENOS AIRES
Facultad de Ciencias Exactas y Naturales
Bioterio Central. Sector de Cría y Producción de Ratas

SOLICITUD DE PEDIDO DE RATAS

Ud. esta solicitando seres vivos, por lo cual, aclaramos que si por algún motivo no son retirados del bioterio, deberá abonar indefectiblemente su costo. Por retraso en el retiro, no se reasignaran nuevos animales.

<u>DATOS DEL CLIENTE</u>	
Nombre del Investigador/a y Becario/a:	
Instituto de Pertenencia:	
Teléfono/Interno/Fax:	
Mail:	
<u>DATOS DEL PEDIDO</u>	
Colonia//Cepa: Wistar	Colonia//Cepa: Wistar
Cantidad:	Cantidad:
Sexo:	Sexo:
Edad:	Edad:
(Días/Semanas/Meses):	(Días/Semanas/Meses):
Peso:	Peso:
(+/- 30 grs. O especifique):	(+/- 30 grs. O especifique):
Hembra/s con días de Preñez:	Hembra/s con días de Preñez:
<u>OBSERVACIONES:</u>	<u>OBSERVACIONES:</u>
<i>Destino de los animales (coloque el número que corresponda):</i>	
1)Se retiran del bioterio	
2)Ingresan a salas de Sector Experiencia	
3)Ingresan a Cuarentena/Comportamiento	
DATOS DE LA FACTURACIÓN:	
EFFECTIVO:	CHEQUE N°:
DATOS del SUBSIDIO N°:	
FECHA DE RESERVA:	
FECHA DE ENTREGA:	

Status sanitario: Convencional. Los animales son tratados al destete con cronograma interno de desparasitación. Actualmente, el Bioterio utiliza los siguientes antiparasitarios: Ivermectina, Piperazina o Febendazol.

Ciudad Universitaria, (1428) Buenos Aires, República Argentina
Tel.: (54-11) 4576-3369 Fax: (54-11) 4371-5765



UNIVERSIDAD DE BUENOS AIRES
Facultad de Ciencias Exactas y Naturales
Bioterio Central

SOLICITUD DE PEDIDO DE RATONES.

DATOS DEL CLIENTE:

Nombre del Investigador/a y Becario/a:

Instituto de Pertenencia:

Teléfono/Interno/Fax:

E-Mail:

DATOS DE LA FACTURACIÓN (EFECTIVO/SUBSIDIO/CHEQUE):

DATOS DEL PEDIDO

Cepa(endocría)//Colonia(exocría):

Cantidad:

Sexo:

Edad (Semanas):

Peso:

Hembra/s con días de Preñez:

Hembra con crías:

Destino de los animales (coloque el número que corresponda):

- 1)Se retiran del bioterio
- 2)Ingresan a salas de Sector Experiencia
- 3)Ingresan a Cuarentena/Comportamiento

FECHA DE RESERVA:

FECHA DE ENTREGA:

Ud. esta solicitando seres vivos, por lo cual, aclaramos que si por algún motivo no son retirados del bioterio, deberá abonar indefectiblemente su costo.

Los animales vendidos son convencionales y producidos bajo barreras sanitarias en el Bioterio Central FCEyN-UBA.

Ciudad Universitaria, (1428) Buenos Aires, República Argentina. Tel.: (54-11) 4576-3369
Fax: (54-11) 4371-5765.

