

# **Resolución 886 / 2015**

SUPERINTENDENCIA DE RIESGOS DEL TRABAJO

**2015-04-24**

**MINISTERIO DE TRABAJO, EMPLEO Y SEGURIDAD SOCIAL**

**SUPERINTENDENCIA DE RIESGOS DEL TRABAJO**

**Resolución 886/2015,**

Bs. As., 22/4/2015

VISTO, el Expediente N° 22.013/15 del Registro de la SUPERINTENDENCIA DE RIESGOS DEL TRABAJO (S.R.T.), las Leyes N° 19.587, N° 24.557, los Decretos N° 351 de fecha 5 de febrero de 1979, N° 658 de fecha 24 de junio de 1996, N° 911 de fecha 5 de agosto de 1996, N° 1.338 de fecha 25 de noviembre de 1996, N° 617 de fecha 7 de julio de 1997, N° 1.057 de fecha 11 de noviembre de 2003, N° 249 de fecha 20 de marzo de 2007, N° 49 de fecha 14 de enero de 2014, y la Resolución del MINISTERIO DE TRABAJO, EMPLEO Y SEGURIDAD SOCIAL (M.T.E. Y S.S.) N° 295 de fecha 10 de noviembre de 2003, y

**CONSIDERANDO:**

Que el inciso a) del apartado 2° del artículo 1° de la Ley sobre Riesgos del Trabajo N° 24.557, establece que uno de los objetivos fundamentales del Sistema, creado por dicha norma, es la reducción de la siniestralidad a través de la prevención de los riesgos laborales.

Que el artículo 4° de la citada norma establece que los empleadores, los trabajadores y las Aseguradoras de Riesgos del Trabajo comprendidos en el ámbito de la Ley N° 24.557 están obligados a adoptar las medidas legalmente previstas para prevenir eficazmente los riesgos del trabajo. A tal fin, dichas partes deberán asumir compromisos para cumplir con las normas de higiene y seguridad en el trabajo.

Que el artículo 1° de la Ley N° 19.587 de Higiene y Seguridad en el Trabajo, establece que sus disposiciones se aplicarán a todos los establecimientos y explotaciones, persigan o no fines de lucro, cualesquiera sean la naturaleza económica de las actividades, el medio donde ellas se ejecuten, el carácter de los centros y puestos de trabajo y la índole de las maquinarias, elementos, dispositivos o procedimientos que se utilicen o adopten.

Que el artículo 4°, inciso b) de la Ley N° 19.587 establece que la normativa relativa a Higiene y Seguridad en el Trabajo comprende las normas técnicas, las medidas sanitarias, precautorias, de tutela y de cualquier otra índole que tengan por objeto prevenir, reducir, eliminar o aislar los

riesgos de los distintos puestos de trabajo.

Que el artículo 5° de la norma mencionada en el considerando precedente establece en su inciso l) que a los fines de la aplicación de esa ley se considera como método básico de ejecución, la adopción y aplicación de los medios científicos y técnicos adecuados y actualizados que hagan a los objetivos de la norma.

Que el inciso ñ) del referido artículo, estima como necesaria la difusión y publicidad de las recomendaciones y técnicas de prevención que resulten universalmente aconsejables o adecuadas.

Que asimismo, los artículos 8° y 9° de la citada ley establecen que el empleador deberá adoptar y poner en práctica las medidas adecuadas de higiene y seguridad para proteger la vida y la integridad de los trabajadores.

Que por su parte, el Anexo I de la Resolución del MINISTERIO DE TRABAJO, EMPLEO y SEGURIDAD SOCIAL (M.T.E. y S.S.) N° 295 de fecha 10 de noviembre de 2003, reconoce los trastornos músculo esqueléticos relacionados con el trabajo como un problema importante de salud laboral que puede gestionarse utilizando un programa de ergonomía integrado para la salud y la seguridad.

Que los factores de riesgo de incidencia indirecta, como el confort térmico, las vibraciones, el estrés de contacto y otras, deben considerarse como factores que coadyuvan a la generación de trastornos músculo esqueléticos, por lo que deben ser tenidos en cuenta al estimar el riesgo de la tarea e identificar las medidas preventivas específicas.

Que la prevención de accidentes de trabajo y enfermedades profesionales, y la obtención de los niveles óptimos de rendimiento, sólo son posibles si el equipo, los lugares de trabajo, los productos y los métodos de trabajo se diseñan en función de las posibilidades y limitaciones humanas, es decir, aplicando los principios de la ergonomía.

Que el Decreto N° 658 de fecha 24 de junio de 1996 aprobó el Listado de Enfermedades Profesionales, identificando los diferentes orígenes, entre los cuales se encuentran las relacionadas con trastornos músculo esqueléticos. Asimismo, el Decreto N° 49 de fecha 14 de enero de 2014 incorpora al Listado de Enfermedades Profesionales las hernias inguinales y discales, y las várices primitivas bilaterales.

Que el Servicio de Higiene y Seguridad, en conjunto con el Servicio de Medicina Laboral del establecimiento, tienen como objetivo fundamental el de prevenir todo daño que pudiera causarse a la vida y a la salud de los trabajadores, creando las condiciones para que la salud y la seguridad sean una responsabilidad del conjunto de la organización, conforme lo dispuesto por el Decreto N° 1.338 de fecha 25 de noviembre de 1996.

Que para la prevención de las patologías anteriormente citadas, los Servicios Medicina Laboral y de Higiene y Seguridad en el Trabajo, deberán identificar los puestos de trabajo donde se producen o podrían producirse trastornos músculo esqueléticos y otras enfermedades profesionales, de evaluar el nivel de riesgo de los puestos identificados, de establecer las medidas necesarias para su prevención y de realizar el seguimiento de las acciones correctivas correspondientes.

Que para ello es pertinente aclarar que la evaluación de factores de riesgos debe realizarse con los métodos ya citados por la Resolución M.T.E. y S.S. N° 295/03 y/u otros métodos de evaluación ergonómica reconocidos internacionalmente, en cuanto se adapten a los riesgos que se propone

evaluar.

Que por lo antedicho se hace necesaria la unificación de criterios entre los profesionales intervinientes para la prevención de estas enfermedades, desde una metodología de abordaje de origen multicausal.

Que en este sentido, se hace necesario el uso de protocolos estandarizados, para facilitar la prevención de las condiciones y medio ambiente del puesto de trabajo.

Que la evaluación de los factores de riesgo, la identificación de las medidas correctivas y preventivas y el estudio ergonómico, deberán ser realizados por un profesional con conocimientos en ergonomía.

Que el cumplimiento de este protocolo no exceptúa el cumplimiento de lo dispuesto en el Anexo I —Ergonomía— de la Resolución M.T.E. Y S.S. N° 295/03.

Que, asimismo, a fin de brindar información complementaria para una identificación, evaluación y prevención de los factores de riesgo, la SUPERINTENDENCIA DE RIESGOS DEL TRABAJO publicará en su página web [www.srt.gob.ar](http://www.srt.gob.ar) una guía práctica al respecto.

Que corresponde facultar a la Gerencia de Prevención a determinar y/o modificar formatos, plazos, condiciones y requisitos establecidos en la presente resolución, así como dictar normas complementarias, en conformidad con las misiones y funciones asignadas por la Resolución S.R.T. N° 3.117 de fecha 21 de noviembre de 2014.

Que la Gerencia de Asuntos Legales de la SRT ha tomado la intervención que le corresponde.

Que la presente se dicta en ejercicio de las facultades conferidas por el inciso a), apartado 1° del artículo 36 de la Ley N° 24.557, el artículo 2° del Decreto N° 351 de fecha 5 de febrero de 1979, el artículo 3° del Decreto N° 911 de fecha 5 de agosto de 1996 y el artículo 2° del Decreto N° 617 de fecha 7 de julio de 1997 —conforme modificaciones dispuestas por los artículos 1°, 4° y 5° del Decreto N° 1.057 de fecha 11 de noviembre de 2003—, y el artículo 2° del Decreto N° 249 de fecha 20 de marzo de 2007.

Por ello,

**EL SUPERINTENDENTE DE RIESGOS DEL TRABAJO**

**RESUELVE:**

**ARTICULO 1°** — Apruébase el “Protocolo de Ergonomía” que, como Anexo I, forma parte integrante de la presente, como herramienta básica para la prevención de trastornos músculo esqueléticos, hernias inguinales directas, mixtas y crurales, hernia discal lumbo-sacra con o sin compromiso radicular que afecte a un solo segmento columnario y várices primitivas bilaterales.

El Anexo I está conformado por la Planilla N° 1: “Identificación de Factores de Riesgo”; la

Planilla N° 2 “Evaluación Inicial de Factores de Riesgo” integrada por las planillas 2.A, 2.B, 2.C, 2.D, 2.E, 2.F, 2.G, 2.H y 2.I; la Planilla N° 3: “Identificación de Medidas Preventivas Generales y Específicas” necesarias para prevenirlos, y la Planilla N° 4: “Seguimiento de Medidas Correctivas Preventivas”.

ARTICULO 2° — Apruébase el “Diagrama de Flujo” que, como Anexo II forma parte integrante de la presente, el cual indica la secuencia de gestión necesaria para dar cumplimiento al Protocolo de Ergonomía.

ARTICULO 3° — Apruébase el “Instructivo” que, como Anexo III, forma parte integrante de la presente, el cual contiene la información necesaria para completar cada una de las planillas del Protocolo de Ergonomía.

ARTICULO 4° — El Protocolo será de aplicación obligatoria para todos los empleadores, excepto aquellos cuyo protocolo de gestión de la ergonomía sea de similares características y siempre que incluya los distintos pasos de identificación de riesgos, evaluación de riesgos, definición de medidas para la corrección y prevención, y su implementación y seguimiento para cada puesto de trabajo.

ARTICULO 5° — A fin de asegurar el cumplimiento del Protocolo, la Aseguradora de Riesgos del Trabajo deberá:

- a) Asesorar al empleador en el cumplimiento de la presente resolución.
- b) Denunciar ante la SUPERINTENDENCIA DE RIESGOS DEL TRABAJO (S.R.T.) la falta de cumplimiento de lo estipulado en la presente, teniendo en cuenta los plazos previstos en el Punto 5 del Anexo III.

ARTICULO 6° — Establécese que a los efectos de brindar información complementaria y criterios de base para identificar, evaluar y proponer medidas, se podrá consultar la Guía Práctica que se publicará en el sitio de la SRT [www.srt.gob.ar](http://www.srt.gob.ar).

ARTICULO 7° — Facúltase a la Gerencia de Prevención de esta S.R.T. a modificar y determinar plazos, condiciones y requisitos establecidos en la presente resolución, así como a dictar normas complementarias.

ARTICULO 8° — La presente resolución entrará en vigencia a partir del día siguiente de su publicación en el Boletín Oficial de la REPUBLICA ARGENTINA.

ARTICULO 9° — Comuníquese, publíquese, dése a la Dirección Nacional del Registro Oficial, y archívese. — Dr. JUAN H. GONZALEZ GAVIOLA, Superintendente de Riesgos del Trabajo.

ANEXO I

**ANEXO I - Planilla 1: IDENTIFICACIÓN DE FACTORES DE RIESGOS**

Razón Social:		C. U. I. T.:	CIU:
Dirección del establecimiento:		Provincia:	
Área y Sector en estudio:		N° de trabajadores:	
Puesto de trabajo:			
Procedimiento de trabajo escrito: SI / NO		Capacitación: SI / NO	
Nombre del trabajador/es:			
Manifestación temprana: SI / NO		Ubicación del síntoma:	

PASO 1: Identificar para el puesto de trabajo, las tareas y los factores de riesgo que se presentan de forma habitual en cada una de ellas.

	Factor de riesgo de la jornada habitual de trabajo	Tareas habituales del Puesto de Trabajo			Tiempo total de exposición al Factor de Riesgo	Nivel de Riesgo		
		1	2	3		tarea 1	tarea 2	tarea 3
A	Levantamiento y descenso							
B	Empuje / arrastre							
C	Transporte							
D	Bipedestación							
E								
F	Postura forzada							
G	Vibraciones							
H	Confort térmico							
I	Estrés de contacto							

Si alguno de los factores de riesgo se encuentra presente, continuar con la Evaluación Inicial de Factores de Riesgo que se identificaron, completando la Planilla 2.

Firma del Empleador

Firma del Responsable del Servicio de Higiene y Seguridad

Firma del Responsable del Servicio de Medicina del Trabajo

Fecha:  
Hoja N°:

**ANEXO I - Planilla 2: EVALUACIÓN INICIAL DE FACTORES DE RIESGOS**

Área y Sector en estudio:	
Puesto de trabajo:	Tarea N°:

**2.A: LEVANTAMIENTO Y/O DESCENSO MANUAL DE CARGA SIN TRANSPORTE**

PASO1: Identificar si la tarea del puesto de trabajo implica:

N°	DESCRIPCIÓN	SI	NO
1	Levantar y/o bajar manualmente cargas de peso superior a 2 Kg. y hasta 25 Kg.		
2	Realizar <b>diariamente</b> y en forma <b>cíclica</b> operaciones de <b>levantamiento / descenso</b> con una frecuencia $\geq 1$ por hora o $\leq 360$ por hora (si se realiza de forma esporádica, consignar NO)		
3	Levantar y/o bajar manualmente cargas de peso superior a 25 Kg		

Si todas las respuestas son **NO**, se considera que el riesgo es tolerable.

Si alguna de las respuestas 1 a 3 es **SI**, continuar con el paso 2.

Si la respuesta 3 es **SI** se considera que el riesgo de la tarea es No tolerable, debiendo solicitarse mejoras en tiempo prudencial.

PASO 2: Determinación del Nivel de Riesgo

N°	DESCRIPCIÓN	SI	NO
1	El trabajador levanta, sostiene y deposita la carga sobrepasando con sus manos 30 cm. sobre la altura del hombro		
2	El trabajador levanta, sostiene y deposita la carga sobrepasando con sus manos una distancia horizontal mayor de 80 cm. desde el punto medio entre los tobillos.		
3	Entre la toma y el depósito de la carga, el trabajador gira o inclina la cintura más de 30° a uno u otro lado (o a ambos) considerados desde el plano sagital.		
4	Las cargas poseen formas irregulares, son difíciles de asir, se deforman o hay movimiento en su interior.		
5	El trabajador levanta, sostiene y deposita la carga con un solo brazo		
6	El trabajador presenta alguna manifestación temprana de las enfermedades mencionadas en el Artículo 1° de la presente Resolución.		

Si todas las respuestas son **NO** se presume que el riesgo es tolerable.

Si alguna respuesta es **SI**, el empleador no puede presumir que el riesgo sea tolerable. Por lo tanto, se debe realizar con una Evaluación de Riesgos.

**ANEXO I - Planilla 2: EVALUACIÓN INICIAL DE FACTORES DE RIESGOS**

Área y Sector en estudio:

Tarea N°:

Puesto de trabajo:

**2.B: EMPUJE Y ARRASTRE MANUAL DE CARGA**

PASO 1: Identificar si en puesto de trabajo:

N°	DESCRIPCIÓN	SI	NO
1	Se realizan diariamente tareas cíclicas, con una frecuencia $\geq$ 1 movimiento por jornada (si son esporádicas, consignar NO).		
2	El trabajador se desplaza empujando y/o arrastrando manualmente un objeto recorriendo una distancia mayor a los 60 metros		
3	En el puesto de trabajo se empujan o arrastran cíclicamente objetos (bolsones, cajas, muebles, máquinas, etc.) cuyo esfuerzo medido con dinamómetro supera los 34 kgf.		

Si todas las respuestas son NO, se considera que el riesgo es tolerable.

Si alguna de las respuestas 1 a 3 es SI, continuar con el paso 2.

Si la respuesta 3 es SI debe considerarse que el riesgo de la tarea es No tolerable, debiendo solicitarse mejoras en tiempo prudencial.

PASO 2: Determinación del Nivel de Riesgo.

N°	DESCRIPCIÓN	SI	NO
1	Para empujar el objeto rodante se requiere un esfuerzo inicial medido con dinamómetro $\geq$ 12 Kgf para hombres o 10 Kgf para mujeres.		
2	Para arrastrar el objeto rodante se requiere un esfuerzo inicial medido con dinamómetro $\geq$ 10 Kgf para hombres o mujeres		
3	El objeto rodante es empujado y/o arrastrado con dificultad (la superficie de deslizamiento es despareja, hay rampas que subir o bajar, hay roturas u obstáculos en el recorrido, ruedas en mal estado, mal diseño del asa, etc.)		
4	El objeto rodante no puede ser empujado y/o arrastrado con ambas manos, y en caso que lo permita, el apoyo de las manos se encuentra a una altura incómoda (por encima del pecho o por debajo de la cintura)		
5	En el movimiento de empujar y/o arrastrar, el esfuerzo inicial requerido se mantiene significativamente una vez puesto en movimiento el objeto (se produce atascamiento de las ruedas, tirones o falta de deslizamiento uniforme)		
6	El trabajador empuja o arrastra el objeto rodante asíéndolo con una sola mano.		
7	El trabajador presenta alguna manifestación temprana de las enfermedades mencionadas en el Artículo 1° de la presente Resolución.		

Si todas las respuestas son NO se presume que el riesgo es tolerable.

Si alguna respuesta es SI, el empleador no puede presumir que el riesgo sea tolerable. Por lo tanto, se debe realizar una Evaluación de Riesgos.

Firma del Empleador

Firma del Responsable del  
Servicio de Higiene y  
SeguridadFirma del Responsable del  
Servicio de Medicina del  
TrabajoFecha:  
Hoja N°:**ANEXO I - Planilla 2: EVALUACIÓN INICIAL DE FACTORES DE RIESGOS**

Área y Sector en estudio:

Tarea N°:

Puesto de trabajo:

**2.C: TRANSPORTE MANUAL DE CARGAS**

PASO 1: Identificar si la tarea del puesto de trabajo implica:

N°	DESCRIPCIÓN	SI	NO
1	Transportar manualmente cargas de peso superior a 2 Kg y hasta 25 Kg		
2	El trabajador se desplaza sosteniendo manualmente la carga recorriendo una distancia mayor a 1 metro		
3	Realizaría diariamente en forma cíclica (si es esporádica, consignar NO)		
4	Se transporta manualmente cargas a una distancia superior a 20 metros		
5	Se transporta manualmente cargas de peso superior a 25 Kg		

Si todas las respuestas son NO, se considera que el riesgo es tolerable.

Si alguna de las respuestas 1 a 5 es SI, continuar con el paso 2.

Si la respuesta 5 es SI debe considerarse que el riesgo de la tarea es No tolerable, debiendo solicitarse mejoras en tiempo prudencial.

PASO 2: Determinación del Nivel de Riesgo

N°	DESCRIPCIÓN	SI	NO
1	En condiciones habituales de levantamiento el trabajador transporta la carga entre 1 y 10 metros con una masa acumulada (el producto de la masa por la frecuencia) mayor que 10.000 Kg durante la jornada habitual		
2	En condiciones habituales de levantamiento el trabajador transporta la carga entre 10 y 20 metros con una masa acumulada (el producto de la masa por la frecuencia) mayor que 6.000 Kg durante la jornada habitual		
3	Las cargas poseen formas irregulares, son difíciles de asir, se deforman o hay movimiento en su interior.		
4	El trabajador presenta alguna manifestación temprana de las enfermedades mencionadas en el Artículo 1° de la presente Resolución.		

Si todas las respuestas son NO se presume que el riesgo es tolerable.

Si alguna respuesta es SI, el empleador no puede presumir que el riesgo sea tolerable. Por lo tanto, se debe realizar una Evaluación de Riesgos.

Firma del Empleador

Firma del Responsable del  
Servicio de Higiene y  
SeguridadFirma del Responsable del Servicio de  
Medicina del TrabajoFecha:  
Hoja N°:

**ANEXO I - Planilla 2: EVALUACIÓN INICIAL DE FACTORES DE RIESGOS**

Área y Sector en estudio:

Puesto de trabajo:

Tarea N°:

**2.D: BIPEDESTACIÓN**

PASO 1: Identificar si la tarea del puesto de trabajo implica:

N°	DESCRIPCIÓN	SI	NO
1	El puesto de trabajo se desarrolla en posición de pie, sin posibilidad de sentarse, durante 2 horas seguidas o más.		

Si la respuesta es **NO**, se considera que el riesgo es tolerable.Si la respuesta es **SI**, continuar con paso 2.

PASO 2: Determinación del Nivel de Riesgo.

N°	DESCRIPCIÓN	SI	NO
1	En el puesto se realizan tareas donde se permanece de pie durante 3 horas seguidas o más, sin posibilidades de sentarse con escasa deambulación (caminando no más de 100 metros/hora).		
2	En el puesto se realizan tareas donde se permanece de pie durante 2 horas seguidas o más, sin posibilidades de sentarse ni desplazarse o con escasa deambulación, levantando y/o transportando cargas > 2 Kg.		
3	Trabajos efectuados con bipedestación prolongada en ambientes donde la temperatura y la humedad del aire sobrepasan los límites legalmente admisibles y que demandan actividad física.		
4	El trabajador presenta alguna manifestación temprana de las enfermedades mencionadas en el Artículo 1° de la presente Resolución.		

Si todas las respuestas son **NO** se presume que el riesgo es tolerable.Si alguna respuesta es **SI**, el empleador no puede presumir que el riesgo sea tolerable. Por lo tanto, se debe realizar una Evaluación de Riesgos.

Firma del Empleador

Firma del Responsable del  
Servicio de Higiene y  
SeguridadFirma del Responsable del  
Servicio de Medicina del  
TrabajoFecha:  
Hoja N°:**ANEXO I - Planilla 2: EVALUACIÓN INICIAL DE FACTORES DE RIESGOS**

Área y Sector en estudio:

Puesto de trabajo:

Tarea N°:

**2.E: MOVIMIENTOS REPETITIVOS DE MIEMBROS SUPERIORES**

PASO 1: Identificar si el puesto de trabajo implica:

N°	DESCRIPCIÓN	SI	NO
1	Realizar diariamente, una o más tareas donde se utilizan las extremidades superiores, durante 4 o más horas en la jornada habitual de trabajo en forma cíclica (en forma continuada o alternada).		

Si la respuesta es **NO**, se considera que el riesgo es tolerable.Si la respuesta es **SI**, continuar con el paso 2.

PASO 2: Determinación del Nivel de Riesgo.

N°	DESCRIPCIÓN	SI	NO
1	Las extremidades superiores están activas por más del 40% del tiempo total del ciclo de trabajo.		
2	En el ciclo de trabajo se realiza un esfuerzo superior a moderado a 3 según la Escala de Borg, durante más de 6 segundos y más de una vez por minuto.		
3	Se realiza un esfuerzo superior a 7 según la escala de Borg.		
4	El trabajador presenta alguna manifestación temprana de las enfermedades mencionadas en el Artículo 1° de la presente Resolución.		

Si todas las respuestas son **NO** se presume que el riesgo es tolerable.Si alguna respuesta es **SI**, el empleador no puede presumir que el riesgo sea tolerable. Por lo tanto, se debe realizar una Evaluación de Riesgos.Si la respuesta 3 es **SI**, se deben implementar mejoras en forma prudencial.

<b>Escala de Borg</b>	• Ausencia de esfuerzo	0
	• Esfuerzo muy bajo, apenas perceptible	0,5
	• Esfuerzo muy débil	1
	• Esfuerzo débil/ ligero	2
	• Esfuerzo moderado / regular	3
	• Esfuerzo algo fuerte	4
	• Esfuerzo fuerte	5 y 6
	• Esfuerzo muy fuerte	7, 8 y 9
	• Esfuerzo extremadamente fuerte	10
(máximo que una persona puede aguantar)		

Firma del Empleador

Firma del Responsable del  
Servicio de Higiene y  
SeguridadFirma del Responsable del  
Servicio de Medicina del  
TrabajoFecha:  
Hoja N°:

**ANEXO I - Planilla 2: EVALUACIÓN INICIAL DE FACTORES DE RIESGOS**

Área y Sector en estudio:

Puesto de trabajo:

Tarea N°:

**2.F: POSTURAS FORZADAS**

PASO 1: Identificar si la tarea del puesto de trabajo implica:

N°	DESCRIPCIÓN	SI	NO
1	Adoptar posturas <b>forzadas</b> en forma habitual durante la jornada de trabajo, con o sin aplicación de fuerza. (No se deben considerar si las posturas son ocasionales)		

Si todas las respuestas son **NO**, se considera que el riesgo es tolerable.Si la respuesta es **SI**, continuar con el paso 2.

PASO 2: Determinación del Nivel de Riesgo

N°	DESCRIPCIÓN	SI	NO
1	Cuello en extensión, flexión, lateralización y/o rotación		
2	Brazos por encima de los hombros o con movimientos de supinación, pronación o rotación.		
3	Muñecas y manos en flexión, extensión, desviación cubital o radial.		
4	Cintura en flexión, extensión, lateralización y/o rotación.		
5	Miembros inferiores: trabajo en posición de rodillas o en cuclillas.		
6	El trabajador presenta alguna manifestación temprana de las enfermedades mencionadas en el Artículo 1° de la presente Resolución.		

Si todas las respuestas son **NO** se presume que el riesgo es tolerable.Si alguna respuesta es **SI**, el empleador no puede presumir que el riesgo sea tolerable. Por lo tanto, se debe realizar una Evaluación de Riesgos.

Firma del Empleador

Firma del Responsable del  
Servicio de Higiene y  
SeguridadFirma del Responsable del  
Servicio de Medicina del  
TrabajoFecha:  
Hoja N°:**ANEXO I: Planilla 2: EVALUACIÓN INICIAL DE FACTORES DE RIESGOS**

Área y Sector en estudio:

Puesto de trabajo:

Tarea N°:

**2.-G VIBRACIONES MANO - BRAZO (entre 5 y 1500Hz)**

PASO 1: Identificar si la tarea del puesto de trabajo implica de forma habitual:

N°	DESCRIPCIÓN	SI	NO
1	Trabajar con herramientas que producen vibraciones (martillo neumático, perforadora, destornilladores, pulidoras, esmeriladoras, otros)		
2	Sujetar piezas con las manos mientras estas son mecanizadas		
3	Sujetar palancas, volantes, etc. que transmiten vibraciones		

Si todas las respuestas son **NO**, se considera que el riesgo es tolerable.Si alguna de las respuestas es **SI**, continuar con el paso 2.

PASO 2: Determinación del Nivel de Riesgo

N°	DESCRIPCIÓN	SI	NO
1	El valor de las vibraciones supera los límites establecidos en la Tabla I, de la parte correspondiente a Vibración (segmental) mano-brazo, del Anexo V, Resolución MTEySS N° 295/03.		
2	El trabajador presenta alguna manifestación temprana de las enfermedades mencionadas en el Artículo 1° de la presente Resolución.		

Si todas las respuestas son **NO** se presume que el riesgo es tolerable.Si alguna de las respuestas es **SI**, el empleador no puede presumir que el riesgo sea tolerable. Por lo tanto, se debe realizar una evaluación de riesgos.**2.-G VIBRACIONES CUERPO ENTERO (Entre 1 y 80 Hz)**

PASO 1: Identificar si la tarea del puesto de trabajo implica de forma habitual:

N°	DESCRIPCIÓN	SI	NO
1	Conducir vehículos industriales, camiones, máquinas agrícolas, transporte público y otros.		
2	Trabajar próximo a maquinarias generadoras de impacto.		

Si todas las respuestas son **NO**, se considera que el riesgo es tolerable.Si alguna de las respuestas es **SI**, continuar con el paso 2.

PASO 2: Determinación del Nivel de Riesgo

N°	DESCRIPCIÓN	SI	NO
1	El valor de las vibraciones supera los límites establecidos en la parte correspondiente a Vibración Cuerpo Entero, del Anexo V, Resolución MTEySS N° 295/03.		
2	El trabajador presenta alguna manifestación temprana de las enfermedades mencionadas en el Artículo 1° de la presente Resolución.		

Si todas las respuestas son **NO** se presume que el riesgo es tolerable.Si alguna de las respuestas es **SI**, el empleador no puede presumir que el riesgo sea tolerable. Por lo tanto, se debe realizar una evaluación de riesgos.

Firma del Empleador

Firma del Responsable del  
Servicio de Higiene y  
SeguridadFirma del Responsable del  
Servicio de Medicina del  
TrabajoFecha:  
Hoja N°:



<b>ANEXO I - Planilla 2: EVALUACIÓN INICIAL DE FACTORES DE RIESGOS</b>	
Área y Sector en estudio:	
Puesto de trabajo:	Tarea N°:
<b>2.-H CONFORT TERMICO</b>	

PASO 1: Identificar si la tarea del puesto de trabajo implica:

N°	DESCRIPCIÓN	SI	NO
1	En el puesto de trabajo se perciben temperaturas no confortables para la realización de las tareas		

Si la respuesta es **NO**, se considera que el riesgo es tolerable.  
 Si la respuestas es **SI**, continuar con el paso 2.

PASO 2: Determinación del Nivel de Riesgo.

N°	DESCRIPCIÓN	SI	NO
1	EL resultado del uso de la Curva de Confort de Fanger, se encuentra por fuera de la zona de confort.		

Si la respuesta es **NO** se presume que el riesgo es tolerable .

Fuente: Fanger, P.O.  
 Thermal confort.  
 Mc.Graw Hill. New York.  
 1972.

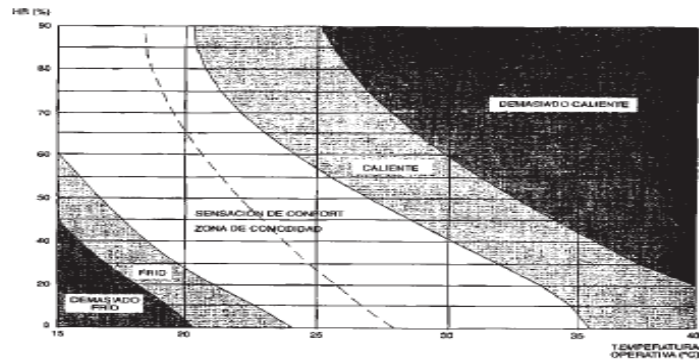

Firma del Empleador

Firma del Responsable del  
 Servicio de Higiene y  
 Seguridad

Firma del Responsable del  
 Servicio de Medicina del  
 Trabajo

Fecha:  
 Hoja N°:

<b>ANEXO I: Planilla 2: EVALUACIÓN INICIAL DE FACTORES DE RIESGOS</b>	
Área y Sector en estudio:	
Puesto de trabajo:	Tarea N°:

**2.-I ESTRÉS DE CONTACTO**

PASO 1: Identificar si la tarea del puesto de trabajo implica de forma habitual:

N°	DESCRIPCIÓN	SI	NO
1	Mantener apoyada alguna parte del cuerpo ejerciendo una presión, contra una herramienta, plano de trabajo, máquina herramienta o partes y materiales.		

Si la respuesta es **NO**, se considera que el riesgo es tolerable.  
 Si la respuestas es **SI**, continuar con el paso 2.

PASO 2: Determinación del Nivel de Riesgo.

N°	DESCRIPCIÓN	SI	NO
1	El trabajador mantiene apoyada la muñeca, antebrazo, axila o muslo u otro segmento corporal sobre una superficie aguda o con canto.		
2	El trabajador utiliza herramientas de mano o manipula piezas que presionan sobre sus dedos y/o palma de la mano hábil.		
3	El trabajador realiza movimientos de percusión sobre partes o herramientas		
4	El trabajador presenta alguna manifestación temprana de las enfermedades mencionadas en el Artículo 1° de la presente Resolución.		

Si todas las respuestas son **NO** se presume que el riesgo es tolerable .  
 Si alguna respuesta es **SI**, el empleador no puede presumir que el riesgo sea tolerable. Por lo tanto, se debe realizar una Evaluación de Riesgos.

Firma del Empleador

Firma del Responsable del  
 Servicio de Higiene y  
 Seguridad

Firma del  
 Responsable del  
 Servicio de

Fecha:  
 Hoja N°:



ANEXO II

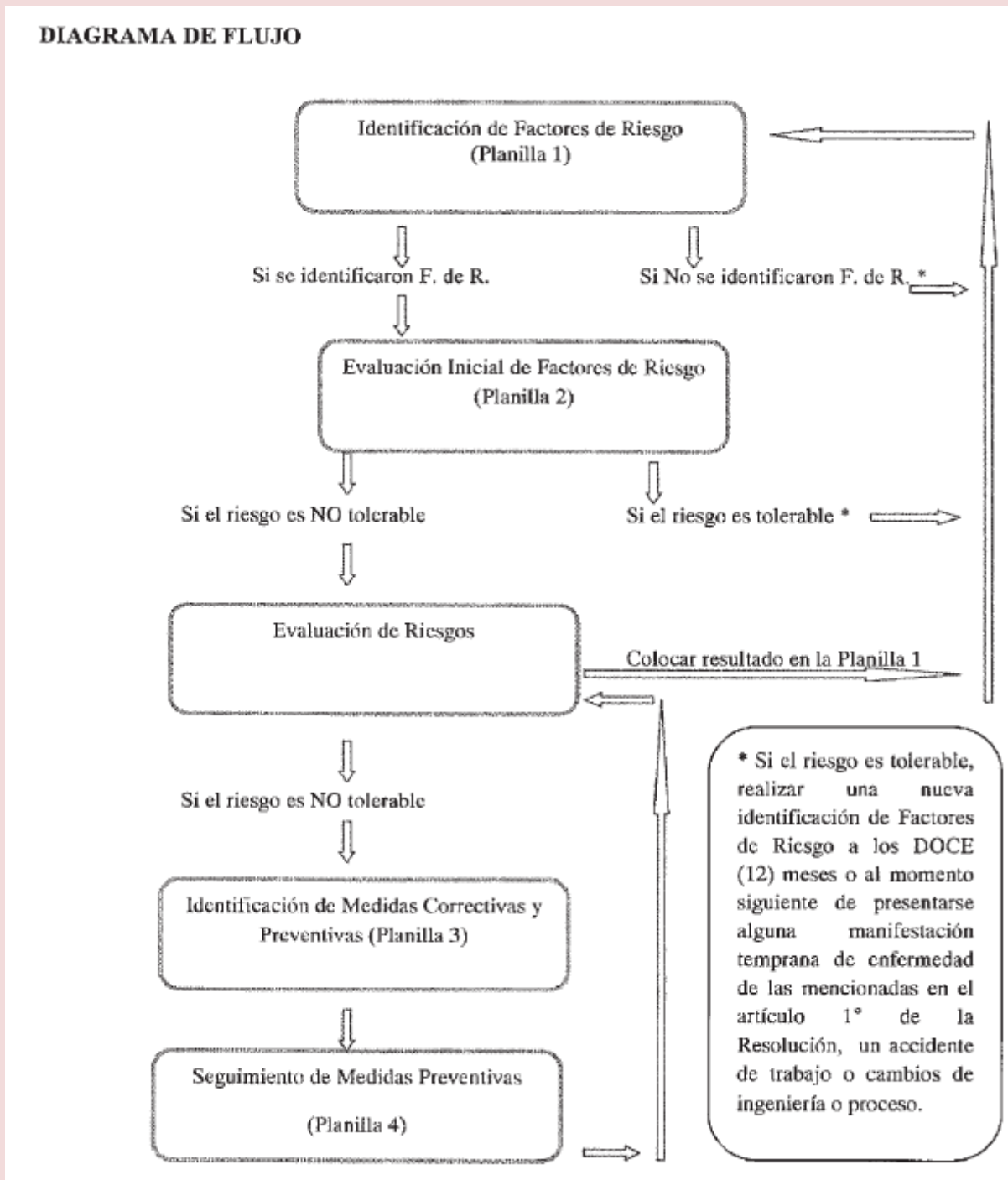

ANEXO III

## INSTRUCTIVO

### 1. PLANILLA N° 1: IDENTIFICACIÓN DE FACTORES DE RIESGO

A los fines de identificar la presencia de factores de riesgo que contribuyan al desarrollo de las enfermedades señaladas en el artículo 1° de la presente resolución, se debe completar la Planilla N° 1 sobre Identificación de Factores de Riesgo, según el siguiente detalle:

- a) Por puesto de trabajo, cuando los trabajadores realizan las mismas tareas durante la jornada de trabajo, siempre que se realicen en condiciones de trabajo similares.
- b) Por trabajador, en los siguientes casos:

- 1) Cuando el trabajador realice tareas de características y condiciones diferentes a las del resto de los trabajadores del establecimiento.

- 2) Cuando el trabajador denuncie alguna de las enfermedades señaladas en el artículo 1° de la presente resolución.

- 3) Cuando el trabajador presente una manifestación temprana de enfermedad durante el desarrollo de sus tareas habituales, de acuerdo a lo comunicado a los Servicios de Medicina del Trabajo y de Higiene y Seguridad en el Trabajo del establecimiento, o de lo manifestado al supervisor, al delegado gremial o que exista algún otro antecedente donde ello se evidencie.

Para la confección de esta planilla se consideró hipotéticamente que el puesto de trabajo está compuesto por tres tareas principales. En el caso que el puesto de trabajo esté compuesto por más de tres tareas, se apegarán las planillas que sean necesarias.

### 2.. PLANILLA N° 2: EVALUACIÓN INICIAL DE FACTORES DE RIESGO

A los fines de evaluar en forma inicial los factores de riesgo, se deberán completar las Planillas que correspondan de acuerdo a los factores de riesgo identificados en la Planilla N° 1, según el siguiente detalle:

Planilla 2.A: Levantamiento y/o descenso manual de cargas sin transporte.

Planilla 2.B: Empuje y arrastre manual de cargas.

Planilla 2.C: Transporte manual de cargas.

Planilla 2.D: Bipedestación.

Planilla 2.E: Movimientos repetitivos de miembros superiores.

Planilla 2.F: Posturas forzadas.

Planilla 2.G: Vibraciones del conjunto mano-brazo y de cuerpo entero.

Planilla 2.H: Confort térmico y 2.I: Estrés de contacto.

Cuando se obtenga como resultado de la Evaluación Inicial de la tarea, que el nivel de riesgo es tolerable, se debe completar el resultado en la Planilla N° 1, asignando el Nivel 1 en la columna "Nivel de Riesgo".

## 2.1. EVALUACION DE RIESGOS

Cuando de la Evaluación Inicial de Factores de Riesgo de la Planilla N° 2 se obtenga que el nivel de riesgo es No Tolerable, deberá realizarse una Evaluación de Riesgos del puesto de trabajo, por un profesional con conocimientos en ergonomía.

Entiéndase por profesional con conocimiento en ergonomía, a un profesional experimentado y debidamente capacitado que certifique su conocimiento en materia ergonómica.

El resultado de la Evaluación de Riesgos deberá plasmarse en la Planilla N° 1, colocando el valor 2 ó 3 en la columna “Nivel de Riesgo”, según el resultado obtenido. A partir de ello, se identifican las prioridades de implementación de medidas preventivas y/o correctivas para proteger la salud del trabajador.

A efectos de evaluar los factores de riesgo se deben utilizar los métodos de evaluación citados en el Anexo I—Ergonomía— de la Resolución M.T.E. y S.S. N° 295 de fecha 10 de noviembre de 2003 de acuerdo al alcance de los mismos:

- a) Nivel de Actividad Manual, para movimientos repetitivos del segmento mano-muñeca-antebrazo realizados durante más de la mitad del tiempo de la jornada.
- b) Tablas del método Levantamiento Manual de Cargas, para tareas donde se realiza levantamiento y descenso manual de cargas sin traslado. Además, se utilizarán otros métodos reconocidos internacionalmente en cuanto se adapten a los riesgos que se propone evaluar. El profesional con conocimiento en ergonomía debe registrar el método o técnica utilizada, junto con el desarrollo del mismo y el resultado alcanzado, de acuerdo a lo mencionado precedentemente.

La evaluación de riesgos de un puesto de trabajo, debe ser realizada cuando se obtenga como resultado un nivel no tolerable en la Planilla N° 2, y también podrá hacerse en forma preventiva/proactiva cuando el empleador, el responsable del Servicio de Higiene y Seguridad, el de Medicina del Trabajo, el profesional con conocimiento en ergonomía o el delegado gremial lo solicitaren.

## 2.2. NIVELES DE RIESGO

Nivel de riesgo 1: El nivel es tolerable, por lo que no se considera necesaria la implementación de medidas correctivas y/o preventivas para proteger la salud del trabajador.

Nivel de riesgo 2: El nivel es moderado, por lo cual se deberán implementar medidas correctivas y/o preventivas para proteger la salud del trabajador.

Nivel de riesgo 3: El nivel es no tolerable, por lo que se deberán implementar medidas correctivas y/o preventivas en forma inmediata, con el objeto de disminuir el nivel de riesgo.

## 3. PLANILLA N° 3: IDENTIFICACIÓN DE MEDIDAS CORRECTIVAS Y PREVENTIVAS

La Planilla N° 3 deberá ser completada en forma posterior a la Evaluación de Riesgo y consta de dos partes:

- a) Medidas Preventivas Generales: Deberán ser realizadas para todos los trabajadores. El

empleador debe mantener registro documental que acredite el cumplimiento de dichas medidas.

b) Medidas Correctivas y Preventivas Específicas: Comprenderá un listado de medidas a implementar para prevenir, eliminar o mitigar el riesgo, las cuales deberán ser definidas en forma conjunta entre el responsable del Servicio de Higiene y Seguridad, el responsable del Servicio de Medicina del Trabajo y el profesional con conocimiento en ergonomía, con la participación del trabajador que se desempeña en el puesto de trabajo y los representantes de los trabajadores, con acuerdo del encargado del establecimiento.

#### 4. PLANILLA N° 4: MATRIZ DE SEGUIMIENTO DE MEDIDAS PREVENTIVAS

En la Planilla N° 4 se deberán enumerar las medidas preventivas definidas en la Planilla N° 3 y registrar el nombre del puesto de trabajo al cual pertenece, el nivel de riesgo identificado en la Planilla N° 1, la fecha en que se identificó el riesgo, la fecha en que se implementó la medida administrativa, la fecha en que se implementó la medida de ingeniería y la fecha en que se verificó que dichas medidas alcanzaron el objetivo buscado (Fecha de cierre).

#### 5. PLAZOS DE CUMPLIMIENTO

A los fines del cumplimiento de la presente resolución, se establecen los siguientes plazos:

a) Para la confección de las Planillas N° 1 y N° 2 se establece un plazo de DOCE (12) meses a partir de la fecha de entrada en vigencia de la norma.

Los resultados de la identificación de riesgos plasmados en la Planilla N° 1, tendrán vigencia de UN (1) año desde su confección, siempre y cuando durante dicho período:

1) No se hayan realizado cambios sustanciales en el proceso, las máquinas, las herramientas, la organización del trabajo, el nivel de exigencia.

2) No se haya efectuado alguna modificación a las condiciones y medio ambiente de trabajo.

3) No se haya presentado alguna enfermedad profesional ni manifestación temprana de enfermedad vinculada con las mencionadas en el artículo 1° de la presente resolución, ni se haya producido un accidente de trabajo durante el desarrollo de las tareas habituales.

En tales casos, se deberá realizar una nueva identificación de riesgos, dando ello inicio al proceso indicado en el Diagrama de Flujo —Anexo II—.

b) Para la Evaluación de Riesgo y la confección de las Planillas N° 3 y N° 4 se establece un plazo de VEINTICUATRO (24) meses a partir de la entrada en vigencia de la presente resolución.

c) Se debe realizar una reevaluación posterior a la implementación de las medidas administrativas y de ingeniería, con el objeto de asegurar que se haya alcanzado un nivel de riesgo tolerable, dentro de los TREINTA (30) días posteriores a la fecha de implementación.

*(Nota Infoleg: por art. 1° de la [Disposición N° 1/2016](#) de la Gerencia de Prevención B.O. 11/04/2016 se prorroga por el término de DOCE (12) meses los plazos establecidos en el pre*

*sente punto. Vigencia: a partir del día siguiente al de su publicación en el Boletín Oficial de la REPÚBLICA ARGENTINA)*

## 6. FIRMAS

Las Planillas Nros. 1, 2, 3 y 4 deberán incluir la firma, aclaración y registro del responsable del Servicio de Higiene y Seguridad, del Servicio de Medicina del Trabajo, y la firma y aclaración del empleador responsable del establecimiento o quien legalmente lo represente.

e. 24/04/2015 N° 29685/15 v. 24/04/2015